

# Plan Local d'Urbanisme

## Modification n°5

Pièce n°2.2 : Plan de zonage  
COMMUNE

Ech. 1 / 10 000

Approbation du Plan Local d'Urbanisme : 28 décembre 2005  
Approbation de la modification n°5 du Plan Local d'Urbanisme :

révisé par : ACC-CONSEIL EN URBANISME

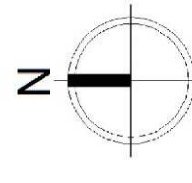

ZOOM CHANGEMENT DE DESTINATION - éch. 1/1 000

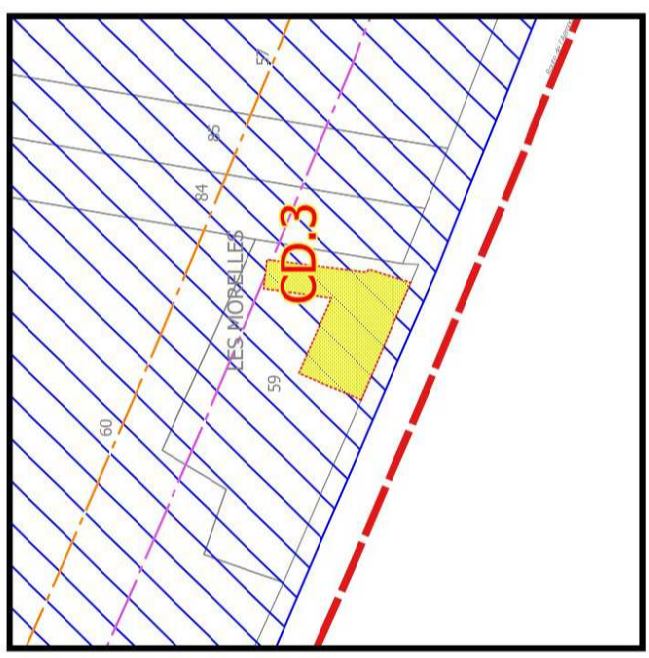
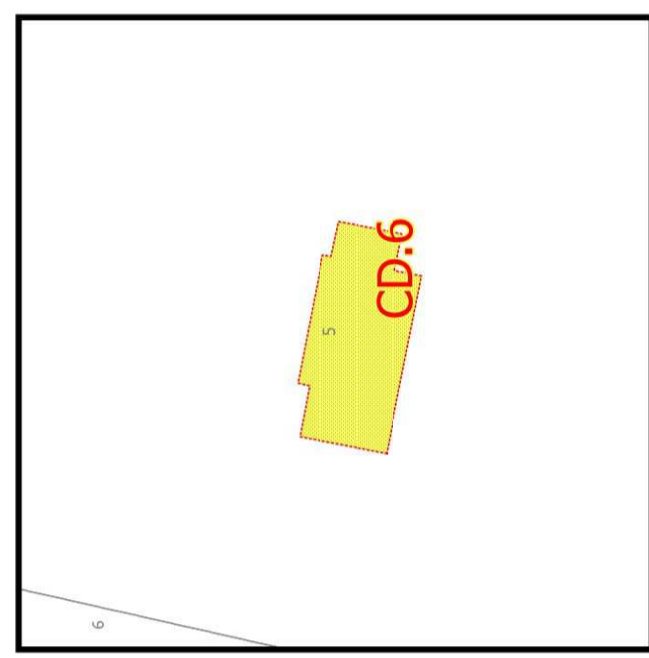
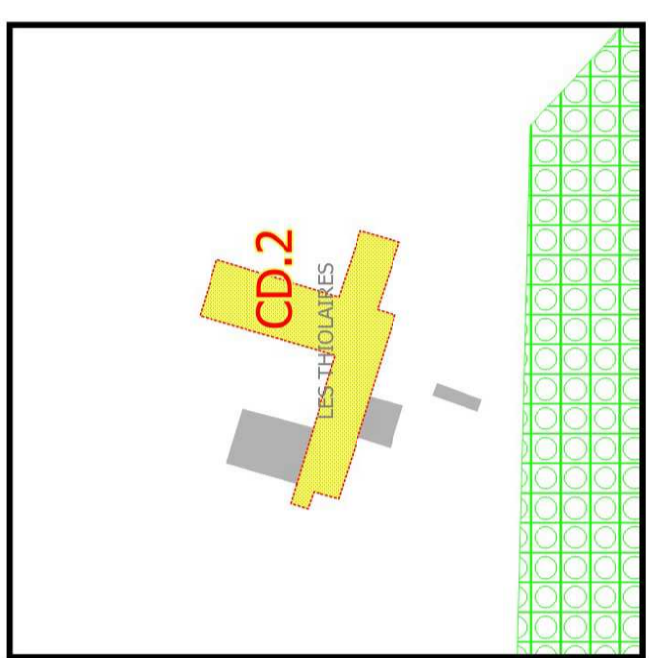
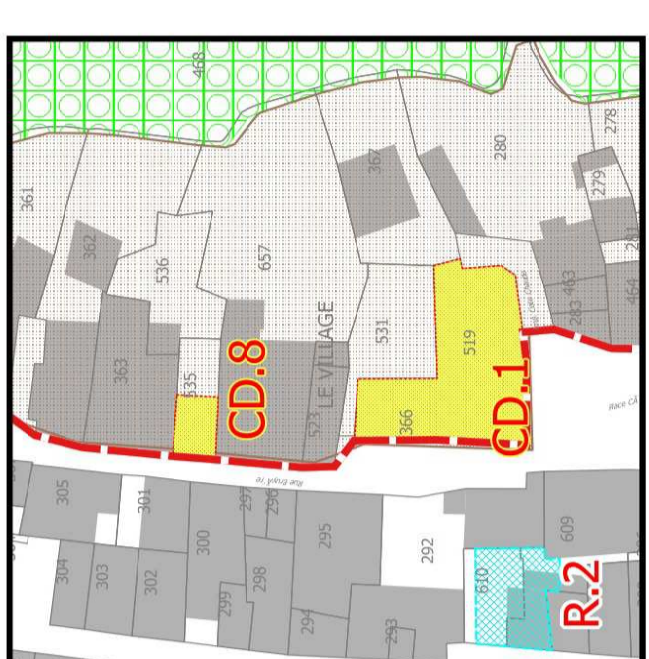

ZOOM CHANGEMENT DE DESTINATION - éch. 1/1 500

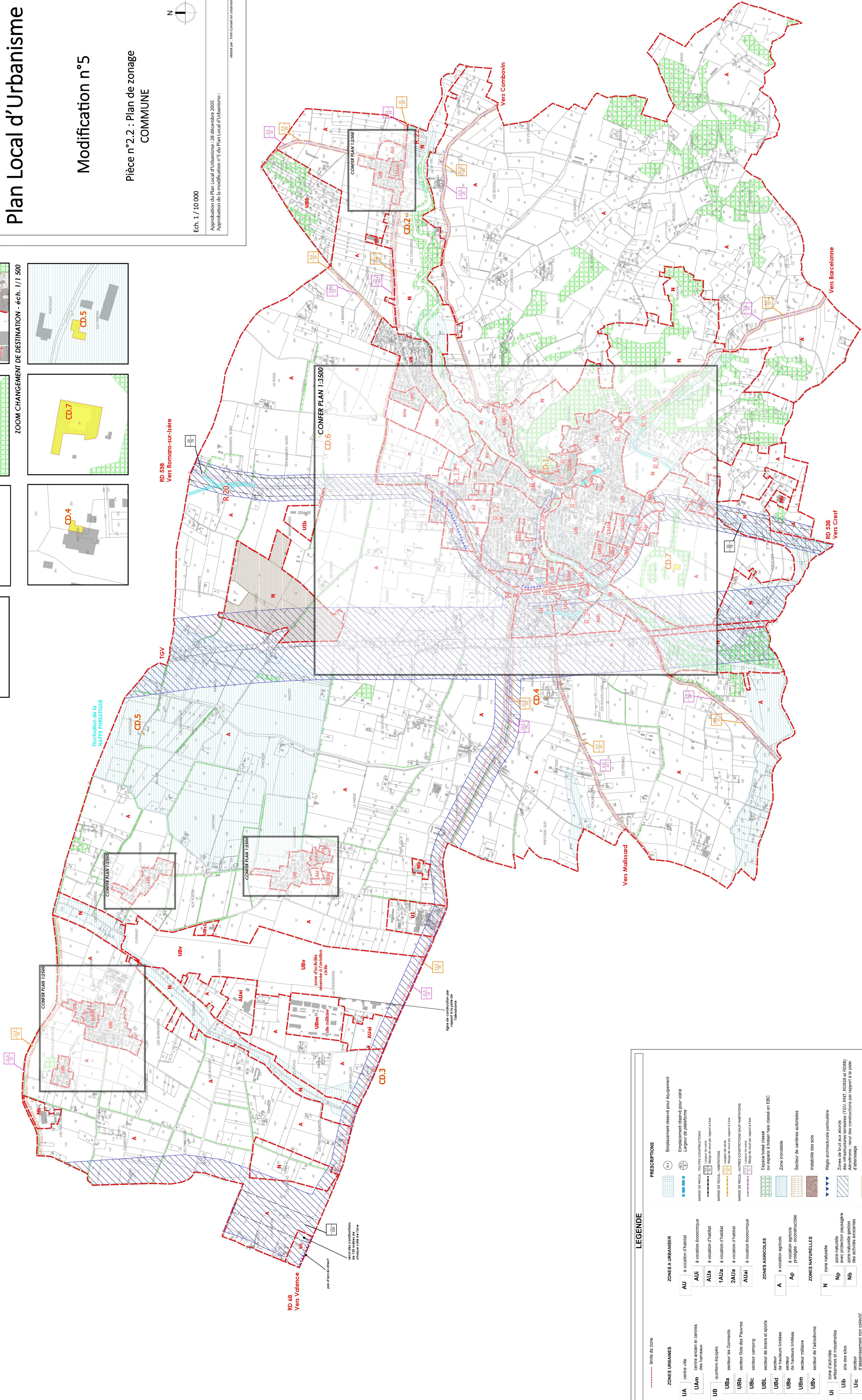
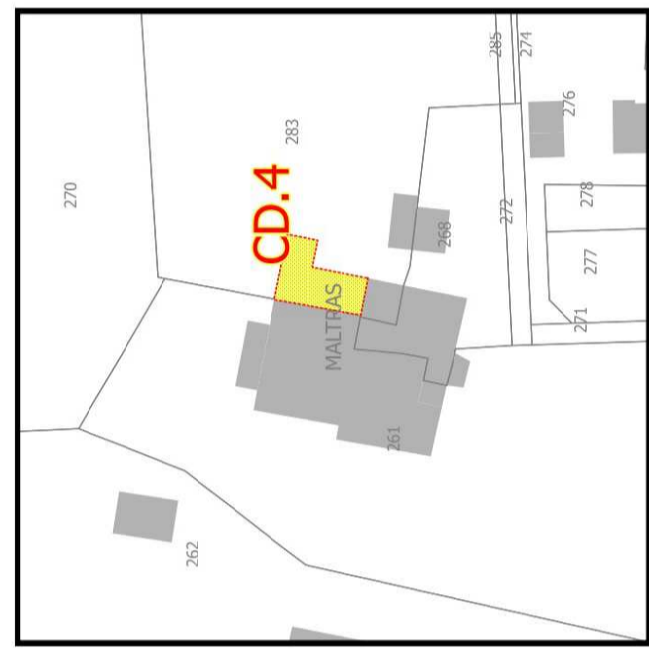
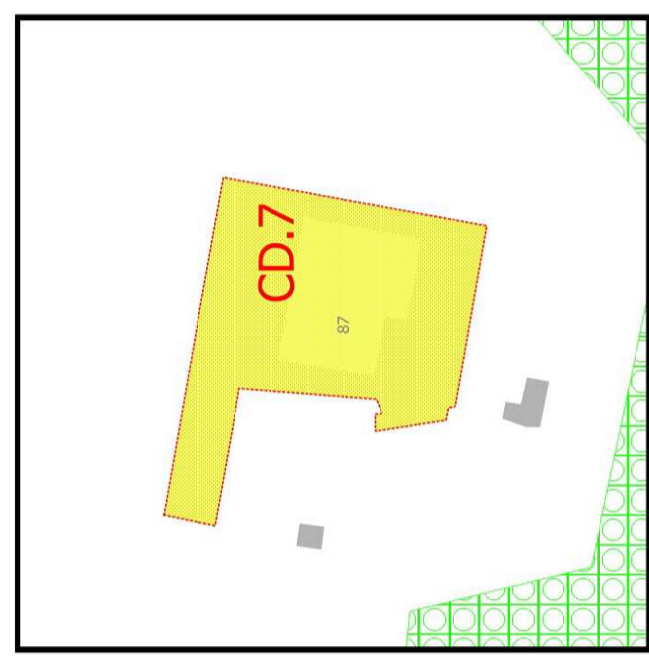
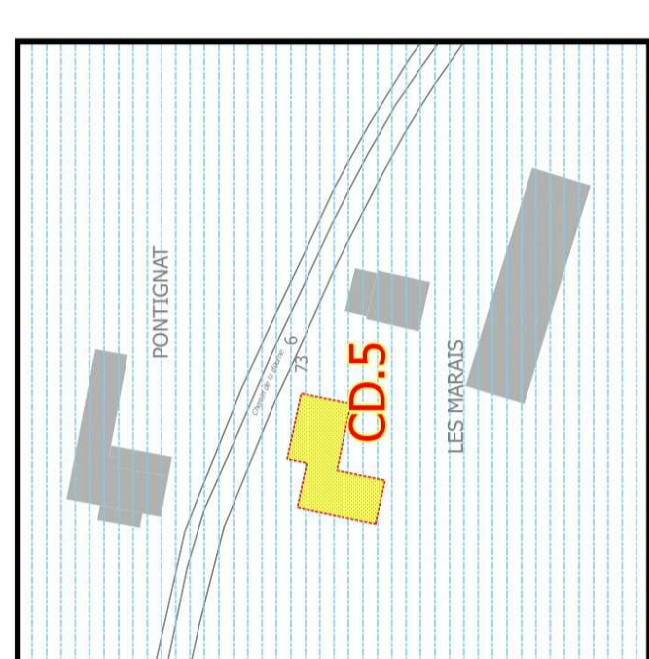

### LEGENDE

| ZONES URBAINES |                                      | ZONES AGRICOLES |   | ZONES NATURELLES |  |
|----------------|--------------------------------------|-----------------|---|------------------|--|
| UA             | centre ville                         | A               | à vocation agricole protégée - inconstructible                                    | N                | zone naturelle                                   |
| UAn            | centre ancien et centres des hameaux | Ap              | à vocation agricole protégée - inconstructible                                    | Np               | zone naturelle agricole                          |
| UB             | quartiers équipés                    | Uic             | secteur de constructions pour support à la palette d'assainissement non collectif | Nb               | zone naturelle agricole des activités existantes |
| UBa            | secteur des Commandes                | Uld             | secteur d'assainissement non collectif  |                  |  |
| UBb            | secteur Bois des Plaines             |                 |   |                  |  |
| UBc            | secteur camping                      |                 |   |                  |  |
| UBd            | secteur de loisirs et sports         |                 |   |                  |  |
| UBe            | secteur sans limites                 |                 |   |                  |  |
| UBm            | secteur militaires                   |                 |   |                  |  |
| UBv            | secteur de rétrozone                 |                 |   |                  |  |

| ZONES A URBANISER |                       | PRESCRIPTIONS |   |
|-------------------|-----------------------|---------------|---|
| AU                | à vocation d'habitat  | (R)           | Emplacement réservé pour équipement                 |
| AU1               | à vocation économique | (V)           | Emplacement réservé pour voirie                     |
| AUa               | à vocation d'habitat  | (L)           | Largeur de plateforme                               |
| 1AUa              | à vocation d'habitat  | (M)           | MARGE DE RECUL - TOUTES CONSTRUCTIONS               |
| 2AUa              | à vocation d'habitat  | (M)           | MARGE DE RECUL - MANSIONS                           |
| AUai              | à vocation économique | (M)           | MARGE DE RECUL - AUTRES CONSTRUCTIONS SAUF MANSIONS |

| MARGE DE RECUL - TOUTES CONSTRUCTIONS |   |
|---------------------------------------|---|
| (M)                                   | MARGE DE RECUL - TOUTES CONSTRUCTIONS               |
| (M)                                   | MARGE DE RECUL - MANSIONS                           |
| (M)                                   | MARGE DE RECUL - AUTRES CONSTRUCTIONS SAUF MANSIONS |

| MARGE DE RECUL - AUTRES CONSTRUCTIONS SAUF MANSIONS |   |
|---|---|
| (M)   | MARGE DE RECUL - AUTRES CONSTRUCTIONS SAUF MANSIONS |
| (M)   | MARGE DE RECUL - AUTRES CONSTRUCTIONS SAUF MANSIONS |

| ZONES NATURELLES |  |
|------------------|--|
| (N)              | zone naturelle                                   |
| (Np)             | zone naturelle agricole                          |
| (Nb)             | zone naturelle agricole des activités existantes |