

REPUBLIQUE FRANÇAISE

Commune : COMMUNE DE CHABEUIL (1)

AGREGÉ AU BUDGET PRINCIPAL DE (2)

Numéro SIRET : 21260064700011

POSTE COMPTABLE : DGFIP - Service de Gestion Comptable Nord Drôme

M. 57

Budget primitif

Voté par nature

BUDGET : BUDGET PRINCIPAL (3)

ANNEE 2024

(1) Indiquer soit le nom de la collectivité, soit le libellé de l'établissement, soit le nom du syndicat mixte relevant de l'article L. 5721-2 du CGCT.

(2) A compléter s'il s'agit d'un budget annexe.

(3) Indiquer le budget concerné : budget principal ou libellé du budget annexe.

Sommaire

I - Informations générales

A - Informations statistiques, fiscales et financières	4
B - Modalités de vote du budget	5
C1 - Exécution du budget de l'exercice précédent - Résultats	6
C2 - Exécution du budget de l'exercice précédent - RAR Dépenses	7
C3 - Exécution du budget de l'exercice précédent - RAR Recettes	8

II - Présentation générale du budget

A - Vue d'ensemble - Vote et reports	9
B1 - Présentation des AP votées	10
B2 - Présentation des AE votées	11
C1 - Equilibre financier du budget - Investissement	12
C2 - Equilibre financier du budget - Fonctionnement	15
D1 - Balance générale - Dépenses	17
D2 - Balance générale - Recettes	19

III - Vote du budget

A - Section d'investissement - Vue d'ensemble	21
A1 - Section d'investissement - Dépenses - Détail par article	25
A2.1 - Section d'investissement - Dépenses - Vue d'ensemble des opérations d'équipement	28
A2.2 - Section d'investissement - Dépenses - Détail des opérations d'équipement gérées en AP	29
A2.3 - Section d'investissement - Dépenses - Détail des opérations d'équipement gérées hors AP	30
A3 - Section d'investissement - Recettes - Détail par article	43
B - Section de fonctionnement - Vue d'ensemble	46
B1 - Section de fonctionnement - Dépenses - Détail par article	49
B2 - Section de fonctionnement - Recettes - Détail par article	54

IV - Annexes

A - Présentation croisée

A1 - Section d'investissement - Vue d'ensemble	57
A1.01 - Opérations non ventilables	60
A1.900 - Fonction 0 - Services généraux	61
A1.900-5 - Fonction 0-5 - Gestion des fonds européens	64
A1.901 - Fonction 1 - Sécurité	65
A1.902 - Fonction 2 - Enseignement, formation professionnelle et apprentissage	66
A1.903 - Fonction 3 - Culture, vie sociale, jeunesse, sports et loisirs	69
A1.904 - Fonction 4 - Santé et action sociale (hors RSA)	72
A1.904-4 - Fonction 4-4 - RSA	75
A1.905 - Fonction 5 - Aménagement des territoires et habitat	76
A1.906 - Fonction 6 - Action économique	79
A1.907 - Fonction 7 - Environnement	81
A1.908 - Fonction 8 - Transports	84
A2 - Section de fonctionnement - Vue d'ensemble	88
A2.01 - Opérations non ventilables	90
A2.930 - Fonction 0 - Services généraux	91
A2.930-5 - Fonction 0-5 - Gestion des fonds européens	97
A2.931 - Fonction 1 - Sécurité	98
A2.932 - Fonction 2 - Enseignement, formation professionnelle et apprentissage	99
A2.933 - Fonction 3 - Culture, vie sociale, jeunesse, sports et loisirs	102
A2.934 - Fonction 4 - Santé et action sociale (hors APA et RSA/Régularisation de RMI)	105
A2.934-3 - Fonction 4-3 - APA	108
A2.934-4 - Fonction 4-4 - RSA/Régularisation de RMI	109
A2.935 - Fonction 5 - Aménagement des territoires et habitat	110
A2.936 - Fonction 6 - Action économique	113
A2.937 - Fonction 7 - Environnement	115
A2.938 - Fonction 8 - Transports	118

B - Annexes patrimoniales

B1.1 - Etat de la dette - Détail des crédits de trésorerie	122
B1.2 - Etat de la dette - Répartition par nature de dette	123
B1.3 - Etat de la dette - Répartition par structure de taux	127
B1.4 - Etat de la dette - Typologie de la répartition de l'encours	128



B1.5 - Etat de la dette - Détail des opérations de couverture	132
B1.6 - Etat de la dette - Dette pour financer l'emprunt d'un autre organisme	133
B1.7 - Etat de la dette - Autres dettes	135
B2 - Méthodes utilisées pour les amortissements	137
B3.1 - Etat des provisions constituées	138
B3.2 - Etalement des provisions	139
B4 - Etat des charges transférées	142
B5 - Détail des chapitres d'opérations pour comptes de tiers	143
B6 - Prêts	144
B7.1 - Etat synthétique des engagements donnés	145
B7.2 - Etat synthétique des engagements reçus	153
B7.3 - Etat des emprunts garantis	154
B7.4 - Calcul du ratio d'endettement relatif aux emprunts garantis	155
B7.5 - Etat des contrats de crédit-bail	156
B7.6 - Etat des marchés de partenariat	157
B7.7 - Etat des recettes grevées d'affectation spéciale	158
B7.8 - Autres engagements donnés	159
B7.9 - Autres engagements reçus	161
B8 - Subventions versées	166
B9 - Etat du personnel	167
B10 - Liste des organismes dans lesquels la collectivité a pris un engagement financier	168
B11.1 - Liste des organismes de regroupement	169
B11.2 - Liste des établissements publics créés	170
B11.3 - Liste des services individualisés dans un budget annexe	171
C - Annexes budgétaires	
C1.1 - Equilibre budgétaire	172
C1.2 - Equilibre budgétaire - Dépenses	173
C1.3 - Equilibre budgétaire - Recettes	174
D - Autres éléments d'information	
D1 - Liste des services assujettis à la TVA et non érigés en budget annexe	175
D2.1 - Services ferroviaires régionaux des voyageurs - Volet 1 : Budget	176
D2.2 - Services ferroviaires régionaux des voyageurs - Volet 2 : Compte d'exploitation	178
D3 - Décisions en matière de taux	179
D4.1 - Etats de la répartition de la TEOM - Investissement	180
D4.2 - Etats de la répartition de la TEOM - Fonctionnement	182
D5.1 - Etats des dépenses et recettes des services d'eau et d'assainissement - Fonctionnement (2)	183
D5.2 - Etats des dépenses et recettes des services d'eau et d'assainissement - Investissement (2)	184
V - Arrêté et signatures	
A - Arrêté et signatures	184

Préciser, pour chaque annexe, si l'état est joint ou sans objet.

Dans l'ensemble des tableaux, les cases grisées ne doivent pas être remplies.

Conformément à l'instruction budgétaire et comptable, il convient de mentionner que :

dans la présentation croisée, la rubrique fonctionnelle 01 – Opérations non ventilables comprend les impôts et taxes non affectés, les dotations et participations, la dette et les opérations financières, les opérations patrimoniales en investissement, les frais de fonctionnement des groupes d'élus en fonctionnement ;
les opérations d'ordre doivent figurer en italique.

(1) A utiliser également par les collectivités de moins de 3500 habitants qui mobiliseraient des AP-AE régies par l'article L.5217-10-7 du CGCT après avoir adopté un règlement budgétaire et financier conformément à l'article L. 5217-10-9. Si la collectivité opte pour ce régime, la collectivité ne renseigne pas les annexes C2.1 et C2.2 de la partie IV « Annexes ». Les projets de dotations d'AP-AE inscrits sur les annexes B1 et B2 de la partie II apparaissent alors dans les états de la partie III « Vote du budget », sinon les montants dans les champs AP-AE sont par convention de 0.

(2) Cet état ne peut être produit que par les communes dont la population est inférieure à 500 habitants et qui gèrent les services de distribution de l'eau potable et d'assainissement sous forme de régie simple sans budget annexe (art. L. 2221-11 du CGCT)



I – INFORMATIONS GENERALES

INFORMATIONS STATISTIQUES, FISCALES ET FINANCIERES

Informations statistiques

	Valeurs
Population totale	7 093

Informations fiscales (N-2)

	Collectivité
Indicateur de ressources fiscales ou potentiel fiscal par habitant (1)	1 010,53

Informations financières – ratios

		Valeurs
1	Dépenses réelles de fonctionnement / population	779,24
2	Recettes réelles de fonctionnement / population	827,53
3	Dépenses d'équipement brut / population	324,77
4	Encours de dette / population (2) (3)	336,50
5	DGF / population	104,19
6	Dépenses de personnel / dépenses réelles de fonctionnement (4)	49,39 %
7	Dépenses réelles de fonctionnement et remboursement annuel de la dette en capital / recettes réelles de fonctionnement (4)	99,27 %
8	Dépenses d'équipement brut / recettes réelles de fonctionnement	39,24 %
9	Encours de la dette / recettes réelles de fonctionnement (2) (3) (4)	40,66 %
10	Epargne brute / recettes réelles de fonctionnement (2) (4)	5,84 %

(1) A renseigner selon les dispositions législatives et réglementaires applicables à la collectivité. Informations comprises dans la fiche de répartition de la DGF de l'exercice N-1, établie sur la base des informations N-2 (transmise par les services préfectoraux).

(2) Les ratios s'appuyant sur l'encours de la dette se calculent à partir du montant de la dette au 1^{er} janvier N.

(3) L'encours de dette doit comprendre les avances remboursables consenties au titre de l'article 25 de la loi n° 2020-935 du 30 juillet 2020 de finances rectificative pour 2020, portant attribution des avances remboursables sur les recettes fiscales prévues aux articles 1594 A et 1595 du code général des impôts

(4) Pour les syndicats mixtes, seules ces données sont à renseigner.

I – INFORMATIONS GENERALES

MODALITES DE VOTE DU BUDGET

I – L'assemblée délibérante décide de voter le présent budget :

- au niveau du chapitre (1) pour la section d'investissement ;
- au niveau du chapitre (1) pour la section de fonctionnement ;
- avec (2) vote formel sur les chapitres « opérations d'équipement » ;
- sans (2) vote formel sur chacun des chapitres.

La liste des articles spécialisés sur lesquels l'ordonnateur ne peut procéder à des virements d'article à article est la suivante :

II – En l'absence de mention au paragraphe I ci-dessus, le budget est réputé voté par chapitre, sans vote formel sur chacun des chapitres, en fonctionnement et en investissement sans vote formel pour les chapitres « opération d'équipement ».

III – Conformément à l'article L. 5217-10-6 du CGCT, l'assemblée délibérante autorise le président à opérer des virements de crédits de paiement de chapitre à chapitre, à l'exclusion des crédits relatifs aux dépenses de personnel, dans les limites suivantes (3) :

- Fonctionnement : 7.50 %
- Investissement : 7.50%

IV – En l'absence de mention au paragraphe III ci-dessus, le président est réputé ne pas avoir reçu l'autorisation de l'assemblée délibérante de pratiquer des virements de crédits de paiement de chapitre à chapitre.

V – Les provisions sont semi-budgétaires (4).

VI – La comparaison s'effectue par rapport au budget primitif (5) de l'exercice précédent.

VII – Le présent budget a été voté avec reprise des résultats de l'exercice N-1 après le vote du compte administratif (6).

(1) A compléter par « du chapitre » ou « de l'article ».

(2) Indiquer « avec » ou « sans ».

(3) Au maximum dans la limite de 7,5% des dépenses réelles de chaque section.

(4) A compléter par un seul des deux choix suivants, selon les dispositions législatives et réglementaires applicables à la collectivité :

- semi budgétaire ;

- budgétaire par délibération N°... du ...

(5) Indiquer « primitif » ou « cumulé ». Budget cumulé = BP + BS + DM.

(6) A compléter par un seul des trois choix suivants :

- sans reprise des résultats de l'exercice N-1 ;

- avec reprise des résultats de l'exercice N-1 après le vote du compte administratif ;

- avec reprise anticipée des résultats de l'exercice N-1.

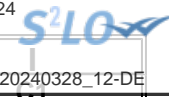

I – INFORMATIONS GENERALES
EXECUTION DU BUDGET DE L'EXERCICE PRECEDENT – RESULTATS (1)

	RESULTAT DE L'EXERCICE N-1			
	Dépenses	Recettes	Solde d'exécution ou résultat reporté	Résultat ou solde (A) (2)
TOTAL DU BUDGET	7 719 377,04	7 893 216,38	966 924,37	A1 1 140 763,71
Investissement	2 125 547,29	1 670 019,00	(3) -343 516,51	A2 -799 044,80
Fonctionnement	5 593 829,75	6 223 197,38	(4) 1 310 440,88	A3 1 939 808,51

	RESTES A REALISER N-1			Solde (B)
	Dépenses	Recettes		
TOTAL des RAR	I + II 245 332,63	III + IV 222 686,00		B1 -22 646,63
Investissement	I 245 332,63	III 222 686,00		B2 -22 646,63
Fonctionnement	II 0,00	IV 0,00		B3 0,00

		RESULTAT CUMULE = (A) + (B) (5)
TOTAL	A1 + B1	1 118 117,08
Investissement	A2 + B2	-821 691,43
Fonctionnement	A3 + B3	1 939 808,51

(1) État à compléter uniquement en cas de reprise des résultats de l'exercice N-1 après le vote du compte administratif ou en cas de reprise anticipée des résultats de l'exercice N-1.

(2) Indiquer le signe – si dépenses > recettes, et + si recettes > dépenses.

(3) Solde d'exécution de N-2 reporté sur la ligne budgétaire 001 du compte administratif N-1. Indiquer le signe – si dépenses > recettes, et + si recettes > dépenses.

(4) Résultat de fonctionnement reporté sur la ligne budgétaire 002 du compte administratif N-1. Indiquer le signe – si déficitaire, et + si excédentaire.

(5) Indiquer le signe – si déficit et + si excédent.

I – INFORMATIONS GENERALES

EXECUTION DU BUDGET DE L'EXERCICE PRECEDENT – RAR DEPENSES

DETAIL DES RESTES A REALISER N-1 EN DEPENSES (1)

Chap. / art. (2)	Libellé	Dépenses engagées non mandatées
SECTION D'INVESTISSEMENT – TOTAL		(I) 245 332,63
018	RSA	0,00
10	Dotations, fonds divers et réserves	0,00
13	Subventions d'investissement (3)	0,00
16	Emprunts et dettes assimilées	0,00
18	Cpte de liaison : affectation (BA,régie)	0,00
12	Opération d'équipement n° 12	4 753,44
13	Opération d'équipement n° 13	76 586,64
28	Opération d'équipement n° 28	51 762,90
30	Opération d'équipement n° 30	10 646,13
31	Opération d'équipement n° 31	1 042,80
34	Opération d'équipement n° 34	4 353,60
41	Opération d'équipement n° 41	95 688,00
20	Immobilisations incorporelles (sauf le 204) (3)	0,00
204	Subventions d'équipement versées (3) (5)	0,00
21	Immobilisations corporelles (3)	0,00
22	Immobilisations reçues en affectation (3)	0,00
23	Immobilisations en cours (sauf 2324) (3)	0,00
26	Participations et créances rattachées	0,00
27	Autres immobilisations financières (3)	0,00
45	Chapitres d'opérations pour compte de tiers	499,12
458104	Travaux avenue de Valence / Faubourg de l'Hôpital	499,12
SECTION DE FONCTIONNEMENT – TOTAL		(II) 0,00
011	Charges à caractère général (4)	0,00
012	Charges de personnel et frais assimilés (4)	0,00
014	Atténuations de produits	0,00
016	APA	0,00
017	RSA / Régularisations de RMI	0,00
65	Autres charges de gestion courante (4)	0,00
6586	Frais fonctionnement des groupes d'élus	0,00
66	Charges financières	0,00
67	Charges spécifiques (4)	0,00

(1) Il s'agit des restes à réaliser établis conformément à la comptabilité d'engagement annuelle. A servir uniquement en cas de reprise des résultats de l'exercice précédent, soit après le vote du compte administratif, soit en cas de reprise anticipée des résultats.

Les restes à réaliser de la section de fonctionnement correspondent : en dépenses, aux dépenses engagées non mandatées et non rattachées telles qu'elles ressortissent de la comptabilité des engagements ; et en recettes, aux recettes certaines n'ayant pas donné lieu à l'émission d'un titre et non rattachées.

Les restes à réaliser de la section d'investissement correspondent : en dépenses, aux dépenses engagées non mandatées au 31/12 de l'exercice précédent telles qu'elles ressortissent de la comptabilité des engagements ; et en recettes, aux recettes certaines n'ayant pas donné lieu à l'émission d'un titre au 31/12 de l'exercice précédent.

(2) Suivant le niveau de vote retenu par l'assemblée délibérante.

(3) Hors dépenses imputées au chapitre 018.

(4) Hors dépenses imputées aux chapitres 016 et 017.

(5) Le chapitre 204 « Subventions d'équipement versées » est un chapitre globalisé regroupant les comptes 204 et 2324.

I – INFORMATIONS GENERALES

EXECUTION DU BUDGET DE L'EXERCICE PRECEDENT – RAR RECETTES

DETAIL DES RESTES A REALISER N-1 EN RECETTES (1)

Chap. / art. (2)	Libellé	Titres restant à émettre
SECTION D'INVESTISSEMENT – TOTAL		(III) 222 686,00
018	RSA	0,00
024	Produits des cessions d'immobilisations	0,00
10	Dotations, fonds divers et réserves	0,00
13	Subventions d'investissement (reçues) (3)	159 436,00
16	Emprunts et dettes assimilées	0,00
18	Cpte de liaison : affectation (BA,régie)	0,00
20	Immobilisations incorporelles (sauf 204) (3)	0,00
204	Subventions d'équipement versées (3) (5)	0,00
21	Immobilisations corporelles (3)	0,00
22	Immobilisations reçues en affectation (3)	0,00
23	Immobilisations en cours (sauf 2324) (3)	0,00
26	Participations et créances rattachées	0,00
27	Autres immobilisations financières (3)	0,00
45	Chapitres d'opérations pour compte de tiers	63 250,00
458204	Travaux avenue de Valence / Faubourg de l'Hôpital	63 250,00
SECTION DE FONCTIONNEMENT – TOTAL		(IV) 0,00
70	Prod. services, domaine, ventes diverses	0,00
73	Impôts et taxes	0,00
731	Fiscalité locale	0,00
74	Dotations et participations (4)	0,00
75	Autres produits de gestion courante (4)	0,00
013	Atténuations de charges (4)	0,00
016	APA	0,00
017	RSA / Régularisations de RMI	0,00
76	Produits financiers	0,00
77	Produits spécifiques (4)	0,00

(1) Il s'agit des restes à réaliser établis conformément à la comptabilité d'engagement annuelle. A servir uniquement en cas de reprise des résultats de l'exercice précédent, soit après le vote du compte administratif, soit en cas de reprise anticipée des résultats.

Les restes à réaliser de la section de fonctionnement correspondent : en dépenses, aux dépenses engagées non mandatées et non rattachées telles qu'elles ressortissent de la comptabilité des engagements ; et en recettes, aux recettes certaines n'ayant pas donné lieu à l'émission d'un titre et non rattachées.

Les restes à réaliser de la section d'investissement correspondent : en dépenses, aux dépenses engagées non mandatées au 31/12 de l'exercice précédent telles qu'elles ressortissent de la comptabilité des engagements ; et en recettes, aux recettes certaines n'ayant pas donné lieu à l'émission d'un titre au 31/12 de l'exercice précédent.

(2) Suivant le niveau de vote retenu par l'assemblée délibérante.

(3) Hors recettes imputées au chapitre 018.

(4) Hors recettes imputées aux chapitres 016 et 017.

(5) Le chapitre 204 « Subventions d'équipement versées » est un chapitre globalisé regroupant les comptes 204 et 2324.



II – PRESENTATION GENERALE DU BUDGET
VUE D'ENSEMBLE DU BUDGET – VOTE ET REPORTS

		DEPENSES	RECETTES
VOTE	Crédits d'investissement votés au titre du présent budget (y compris le compte 1068)	2 660 622,57	3 482 314,00
+		+	+
REPORTS	Restes à réaliser de l'exercice précédent (RAR N-1) (1)	245 332,63	222 686,00
	001 Solde d'exécution de la section d'investissement reporté (1)	(si solde négatif) 799 044,80	(si solde positif) 0,00
=		=	=
Total de la section d'investissement (2)		3 705 000,00	3 705 000,00
		DEPENSES	RECETTES
VOTE	Crédits de fonctionnement votés au titre du présent budget	7 060 500,00	5 919 695,38
+		+	+
REPORTS	Restes à réaliser de l'exercice précédent (RAR N-1) (1)	0,00	0,00
	002 Résultat de fonctionnement reporté (1)	(si déficit) 0,00	(si excédent) 1 140 804,62
=		=	=
Total de la section de fonctionnement (3)		7 060 500,00	7 060 500,00
TOTAL DU BUDGET (4)		10 765 500,00	10 765 500,00

(1) A servir uniquement en cas de reprise des résultats de l'exercice précédent, soit après le vote du compte administratif, soit en cas de reprise anticipée des résultats.

Les restes à réaliser de la section de fonctionnement correspondent : en dépenses, aux dépenses engagées non mandatées et non rattachées telles qu'elles ressortissent de la comptabilité des engagements ; et en recettes, aux recettes certaines n'ayant pas donné lieu à l'émission d'un titre et non rattachées.

Les restes à réaliser de la section d'investissement correspondent : en dépenses, aux dépenses engagées non mandatées au 31/12 de l'exercice précédent telles qu'elles ressortissent de la comptabilité des engagements ; et en recettes, aux recettes certaines n'ayant pas donné lieu à l'émission d'un titre au 31/12 de l'exercice précédent.

(2) Total de la section d'investissement = RAR + solde d'exécution reporté + crédits d'investissement votés.

(3) Total de la section de fonctionnement = RAR + résultat reporté + crédits de fonctionnement votés.

(4) Total du budget = total de la section de fonctionnement + total de la section d'investissement.

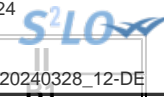

II – PRESENTATION GENERALE DU BUDGET

PRESENTATION DES AP VOTEES

AUTORISATION DE PROGRAMME (1)		Chapitre(s)	Montant
Numéro	Libellé		
AP202401	Construction d'une salle de pratiques audiovisuelles et restructuration maison des associations	44	1 200 000,00
TOTAL			1 200 000,00
« AP de dépenses imprévues » (2)		020	0,00
TOTAL GENERAL			1 200 000,00

(1) Il s'agit des AP nouvelles qui sont votées lors de la séance d'adoption du budget. Cela concerne des AP relatives à de nouvelles programmations pluriannuelles mais également des AP modifiant un stock d'AP existant.

(2) L'assemblée peut voter des AP de « dépenses imprévues ». Leur montant est limité à 2 % des dépenses réelles de la section correspondante. En fin d'exercice, ces AP sont automatiquement annulées si elles n'ont pas été engagées.



II – PRESENTATION GENERALE DU BUDGET
PRESENTATION DES AE VOTEES

AUTORISATION D'ENGAGEMENT (1)		Chapitre(s)	Montant
Numéro	Libellé		
TOTAL			0,00
« AE de dépenses imprévues » (2)		022	0,00
TOTAL GENERAL			0,00

(1) Il s'agit des AE nouvelles qui sont votées lors de la séance d'adoption du budget. Cela concerne des AE relatives à de nouveaux engagements pluriannuels mais également des AE modifiant un stock d'AE existant.

(2) L'assemblée peut voter des AE de « dépenses imprévues ». Leur montant est limité à 2 % des dépenses réelles de la section correspondante. En fin d'exercice, ces AE sont automatiquement annulées si elles n'ont pas été engagées.

II – PRESENTATION GENERALE DU BUDGET EQUILIBRE FINANCIER DU BUDGET – SECTION D'INVESTISSEMENT

DEPENSES D'INVESTISSEMENT

Chap.	Libellé	Pour mémoire, budget précédent (1)	Restes à réaliser N-1	Propositions nouvelles (2)	Vote de l'assemblée	TOTAL (= RAR + vote)
018	RSA	0,00	0,00	0,00	0,00	0,00
20	Immobilisations incorporelles (sauf le 204) (y compris opérations) (3)	178 111,90	183 477,16	266 444,00	266 444,00	449 921,16
204	Subventions d'équipement versées (y compris opérations) (3) (8)	202 556,00	0,00	202 556,00	202 556,00	202 556,00
21	Immobilisations corporelles (y compris opérations) (3)	1 531 240,00	31 532,13	1 078 730,00	1 078 730,00	1 110 262,13
22	Immobilisations reçues en affectation (y compris opérations) (3) (4)	0,00	0,00	0,00	0,00	0,00
23	Immobilisations en cours (sauf 2324) (y compris opérations) (3)	437 000,00	29 824,22	683 055,00	683 055,00	712 879,22
Total des dépenses d'équipement		2 348 907,90	244 833,51	2 230 785,00	2 230 785,00	2 475 618,51
10	Dotations, fonds divers et réserves	0,00	0,00	0,00	0,00	0,00
13	Subventions d'investissement (3)	0,00	0,00	0,00	0,00	0,00
16	Emprunts et dettes assimilées	297 000,00	0,00	299 837,57	299 837,57	299 837,57
18	Cpte de liaison : affectation (BA,régie) (5)	0,00	0,00	0,00	0,00	0,00
26	Participations et créances rattachées	0,00	0,00	0,00	0,00	0,00
27	Autres immobilisations financières (3)	0,00	0,00	0,00	0,00	0,00
Total des dépenses financières		297 000,00	0,00	299 837,57	299 837,57	299 837,57
45...	Chapitres d'opérations pour compte de tiers (6)	60 075,59	499,12	0,00	0,00	499,12
Total des dépenses réelles d'investissement		2 705 983,49	245 332,63	2 530 622,57	2 530 622,57	2 775 955,20

040	Opérations ordre transf. entre sections (7)	54 000,00		50 000,00	50 000,00	50 000,00
041	Opérations patrimoniales (7)	175 000,00		80 000,00	80 000,00	80 000,00
Total des dépenses d'ordre d'investissement		229 000,00		130 000,00	130 000,00	130 000,00

TOTAL	2 934 983,49	245 332,63	2 660 622,57	2 660 622,57	2 905 955,20
--------------	---------------------	-------------------	---------------------	---------------------	---------------------

+

D 001 SOLDE D'EXECUTION NEGATIF REPORTE OU ANTICIPE	799 044,80
--	-------------------

=

TOTAL DES DEPENSES D'INVESTISSEMENT CUMULEES	3 705 000,00
---	---------------------

(1) Voir état I-B pour la comparaison par rapport au budget précédent.

(2) Proposition formulée par le président pour l'exercice N.

(3) Hors dépenses imputées au chapitre 018.

(4) En dépenses, le chapitre 22 retrace les travaux d'investissement réalisés sur les biens reçus en affectation. En recette, il retrace, le cas échéant, l'annulation de tels travaux effectués sur un exercice antérieur.

(5) A servir uniquement lorsque la collectivité effectue une dotation initiale en espèces au profit d'un service public non personnalisé qu'elle crée.

(6) Seul le total des opérations pour compte de tiers figure sur cet état (voir le détail en IV-B5).

(7) DF 023 = RI 021 ; DI 040 = RF 042 ; RI 040 = DF 042 ; DI 041 = RI 041.

(8) Le chapitre 204 « Subventions d'équipement versées » est un chapitre globalisé regroupant les comptes 204 et 2324.

II – PRESENTATION GENERALE DU BUDGET

EQUILIBRE FINANCIER DU BUDGET – SECTION D'INVESTISSEMENT

II

C1

RECETTES D'INVESTISSEMENT

Chap.	Libellé	Pour mémoire, budget précédent (1)	Restes à réaliser N-1	Propositions nouvelles (2)	Vote de l'assemblée	TOTAL (= RAR + vote)
018	RSA	0,00	0,00	0,00	0,00	0,00
13	Subventions d'investissement (reçues) (sauf le 138) (3)	766 200,71	159 436,00	773 877,39	773 877,39	933 313,39
16	Emprunts et dettes assimilées (4)	0,00	0,00	0,00	0,00	0,00
20	Immobilisations incorporelles (sauf le 204) (3)	0,00	0,00	0,00	0,00	0,00
204	Subventions d'équipement versées (3) (13)	0,00	0,00	0,00	0,00	0,00
21	Immobilisations corporelles (3)	0,00	0,00	0,00	0,00	0,00
22	Immobilisations reçues en affectation (3) (5)	0,00	0,00	0,00	0,00	0,00
23	Immobilisations en cours (sauf 2324) (3)	0,00	0,00	0,00	0,00	0,00
Total des recettes d'équipement		766 200,71	159 436,00	773 877,39	773 877,39	933 313,39
10	Dotations, fonds divers et réserves (sauf 1068)	319 049,29	0,00	301 390,44	301 390,44	301 390,44
1068	Excédents de fonctionnement capitalisés (6)	289 317,70	0,00	821 691,43	821 691,43	821 691,43
138	Autres subventions invest. non transf. (3) (7)	0,00	0,00	0,00	0,00	0,00
16	Emprunts et dettes assimilées	0,00	0,00	0,00	0,00	0,00
18	Cpte de liaison : affectation (BA,régie) (8)	0,00	0,00	0,00	0,00	0,00
26	Participations et créances rattachées	0,00	0,00	0,00	0,00	0,00
27	Autres immobilisations financières (3)	2 000,00	0,00	2 000,00	2 000,00	2 000,00
024	Produits des cessions d'immobilisations	0,00	0,00	0,00	0,00	0,00
Total des recettes financières		610 366,99	0,00	1 125 081,87	1 125 081,87	1 125 081,87
45...	Chapitres d'opérations pour le compte de tiers (9)	60 075,59	63 250,00	0,00	0,00	63 250,00
Total des recettes réelles d'investissement		1 436 643,29	222 686,00	1 898 959,26	1 898 959,26	2 121 645,26

021	Virement de la section de fonctionnement (10)	1 126 856,71		933 354,74	933 354,74	933 354,74
040	Opérations ordre transf. entre sections (10) (11)	540 000,00		570 000,00	570 000,00	570 000,00
041	Opérations patrimoniales (10)	175 000,00		80 000,00	80 000,00	80 000,00
Total des recettes d'ordre d'investissement		1 841 856,71		1 583 354,74	1 583 354,74	1 583 354,74

TOTAL	3 278 500,00	222 686,00	3 482 314,00	3 482 314,00	3 705 000,00
--------------	---------------------	-------------------	---------------------	---------------------	---------------------

+

R 001 SOLDE D'EXECUTION POSITIF REPORTE OU ANTICIPE	0,00
--	-------------

=

TOTAL DES RECETTES D'INVESTISSEMENT CUMULEES	3 705 000,00
---	---------------------

Pour information :

Il s'agit, pour un budget voté en équilibre, des ressources propres correspondant à l'excédent des recettes réelles de fonctionnement sur les dépenses réelles de fonctionnement. Il sert à financer le remboursement du capital de la dette et les nouveaux investissements de la collectivité.

**AUTOFINANCEMENT PREVISIONNEL DÉGAGÉ PAR
LA SECTION DE FONCTIONNEMENT (12)**

1 453 354,74

(1) Voir état I-B pour la comparaison par rapport au budget précédent.

(2) Proposition formulée par le président pour l'exercice N.

(3) Hors recettes imputées au chapitre 018.

(4) Sauf 165, 166 et 16449.

(5) En dépenses, le chapitre 22 retrace les travaux d'investissement réalisés sur les biens reçus en affectation. En recette, il retrace, le cas échéant, l'annulation de tels travaux effectués sur un exercice antérieur.

(6) Le compte 1068 n'est pas un chapitre mais un article du chapitre 10.

(7) Le compte 138 n'est pas un chapitre mais une subdivision du chapitre 13.

(8) A servir uniquement lorsque la collectivité effectue une dotation initiale en espèces au profit d'un service public non personnalisé qu'elle crée.

(9) Seul le total des opérations pour compte de tiers figure sur cet état (voir le détail en IV-B5).

(10) DF 023 = RI 021 ; DI 040 = RF 042 ; RI 040 = DF 042 ; DI 041 = RI 041.

(11) Les comptes 15, 29, 39, 49 et 59 peuvent figurer dans le détail du chapitre si la collectivité a opté pour le régime des provisions budgétaires, conformément aux dispositions législatives et



réglementaires applicables.

(12) Solde de l'opération DF 023 + DF 042 – RF 042 ou solde de l'opération RI 021 + RI 040 – DI 040.

(13) Le chapitre 204 « Subventions d'équipement versées » est un chapitre globalisé regroupant les comptes 204 et 2324.

II – PRESENTATION GENERALE DU BUDGET EQUILIBRE FINANCIER – SECTION DE FONCTIONNEMENT

DEPENSES DE FONCTIONNEMENT

Chap.	Libellé	Pour mémoire, budget précédent (1)	Restes à réaliser N-1	Propositions nouvelles (2)	Vote de l'assemblée	TOTAL (= RAR + vote)
011	Charges à caractère général (3)	2 066 443,29	0,00	1 650 050,00	1 650 050,00	1 650 050,00
012	Charges de personnel et frais assimilés (3)	2 600 000,00	0,00	2 730 000,00	2 730 000,00	2 730 000,00
014	Atténuations de produits	102 500,00	0,00	166 500,00	166 500,00	166 500,00
016	APA	0,00	0,00	0,00	0,00	0,00
017	RSA / Régularisations de RMI	0,00	0,00	0,00	0,00	0,00
65	Autres charges de gestion courante (sauf 6586) (3)	630 600,00	0,00	908 580,00	908 580,00	908 580,00
6586	Frais fonctionnement des groupes d'élus	0,00	0,00	0,00	0,00	0,00
Total des dépenses de gestion courante		5 399 543,29	0,00	5 455 130,00	5 455 130,00	5 455 130,00
66	Charges financières	32 800,00	0,00	27 655,00	27 655,00	27 655,00
67	Charges spécifiques (3)	46 500,00	0,00	27 660,26	27 660,26	27 660,26
68	Dotations aux provisions, dépréciations (semi-budgétaires) (3)	108 500,00		46 700,00	46 700,00	46 700,00
Total des dépenses réelles de fonctionnement		5 587 343,29	0,00	5 557 145,26	5 557 145,26	5 557 145,26

023	Virement à la section d'investissement (4)	1 126 856,71		933 354,74	933 354,74	933 354,74
042	Opérations ordre transf. entre sections (4) (5)	540 000,00		570 000,00	570 000,00	570 000,00
043	Opérations ordre intérieur de la section (4)	0,00		0,00	0,00	0,00
Total des dépenses d'ordre de fonctionnement		1 666 856,71		1 503 354,74	1 503 354,74	1 503 354,74

TOTAL	7 254 200,00	0,00	7 060 500,00	7 060 500,00	7 060 500,00
--------------	---------------------	-------------	---------------------	---------------------	---------------------

+

D 002 RESULTAT REPORTE OU ANTICIPE	0,00
---	-------------

=

TOTAL DES DEPENSES DE FONCTIONNEMENT CUMULEES	7 060 500,00
--	---------------------

(1) Voir état I-B pour la comparaison par rapport au budget précédent.

(2) Proposition formulée par le président pour l'exercice N.

(3) Hors dépenses imputées aux chapitres 016 et 017.

(4) DF 023 = RI 021 ; DI 040 = RF 042 ; RI 040 = DF 042 ; DF 043 = RF 043.

(5) Les comptes 68 peuvent figurer dans le détail du chapitre si la collectivité a opté pour le régime des provisions budgétaires, conformément aux dispositions législatives et réglementaires applicables.

II – PRESENTATION GENERALE DU BUDGET

EQUILIBRE FINANCIER – SECTION DE FONCTIONNEMENT

II

C2

RECETTES DE FONCTIONNEMENT

Chap.	Libellé	Pour mémoire, budget précédent (1)	Restes à réaliser N-1	Propositions nouvelles (2)	Vote de l'assemblée	TOTAL (= RAR + vote)
013	Atténuations de charges (3)	60 000,00	0,00	35 000,00	35 000,00	35 000,00
016	APA	0,00	0,00	0,00	0,00	0,00
017	RSA / Régularisations de RMI	0,00	0,00	0,00	0,00	0,00
70	Prod. services, domaine, ventes diverses	560 700,00	0,00	469 000,00	469 000,00	469 000,00
73	Impôts et taxes (sauf le 731)	485 000,00	0,00	462 165,00	462 165,00	462 165,00
731	Fiscalité locale	3 618 000,00	0,00	3 660 000,00	3 660 000,00	3 660 000,00
74	Dotations et participations (3)	864 400,00	0,00	907 000,00	907 000,00	907 000,00
75	Autres produits de gestion courante (3)	265 000,00	0,00	300 000,00	300 000,00	300 000,00
Total des recettes de gestion courante		5 853 100,00	0,00	5 833 165,00	5 833 165,00	5 833 165,00
76	Produits financiers	659,12	0,00	1 020,38	1 020,38	1 020,38
77	Produits spécifiques (3)	6 000,00	0,00	35 510,00	35 510,00	35 510,00
78	Reprises amort., dépréciations, prov. (semi-budgétaires) (3)	0,00		0,00	0,00	0,00
Total des recettes réelles de fonctionnement		5 859 759,12	0,00	5 869 695,38	5 869 695,38	5 869 695,38

042	Opérations ordre transf. entre sections (4) (5)	54 000,00		50 000,00	50 000,00	50 000,00
043	Opérations ordre intérieur de la section (4)	0,00		0,00	0,00	0,00
Total des recettes d'ordre de fonctionnement		54 000,00		50 000,00	50 000,00	50 000,00

TOTAL	5 913 759,12	0,00	5 919 695,38	5 919 695,38	5 919 695,38
--------------	---------------------	-------------	---------------------	---------------------	---------------------

+

R 002 RESULTAT REPORTE OU ANTICIPE	1 140 804,62
---	---------------------

=

TOTAL DES RECETTES DE FONCTIONNEMENT CUMULEES	7 060 500,00
--	---------------------

Pour information :

AUTOFINANCEMENT PREVISIONNEL DÉGAGÉ AU PROFIT DE LA SECTION D'INVESTISSEMENT (6)	1 453 354,74
---	---------------------

Il s'agit, pour un budget voté en équilibre, des ressources propres correspondant à l'excédent des recettes réelles de fonctionnement sur les dépenses réelles de fonctionnement. Il sert à financer le remboursement du capital de la dette et les nouveaux investissements de la collectivité.

(1) Voir état I-B pour la comparaison par rapport au budget précédent.

(2) Proposition formulée par le président pour l'exercice N.

(3) Hors recettes imputées aux chapitres 016 et 017.

(4) DF 023 = RI 021 ; DI 040 = RF 042 ; RI 040 = DF 042 ; DF 043 = RF 043.

(5) Les comptes 78 peuvent figurer dans le détail du chapitre si la collectivité a opté pour le régime des provisions budgétaires, conformément aux dispositions législatives et réglementaires applicables.

(6) Solde de l'opération DF 023 + DF 042 – RF 042 ou solde de l'opération RI 021 + RI 040 – DI 040.

II – PRESENTATION GENERALE DU BUDGET

BALANCE GENERALE – DEPENSES

DEPENSES D'INVESTISSEMENT (y compris RAR)

INVESTISSEMENT		Opérations réelles (1)	Opérations d'ordre (2)	TOTAL
10	Dotations, fonds divers et réserves	0,00	0,00	0,00
13	Subventions d'investissement (3)	0,00	10 000,00	10 000,00
15	Provisions pour risques et charges (4)		0,00	0,00
16	Emprunts et dettes assimilées (sauf 1688 non budgétaire)	299 837,57	0,00	299 837,57
18	Cpte de liaison : affectation (BA,régie)	(7) 0,00		0,00
	Total des opérations d'équipement	2 281 062,51		2 281 062,51
20	Immobilisations incorporelles (sauf 204) (3) (5)	0,00	0,00	0,00
204	Subventions d'équipement versées (3) (5) (10)	194 556,00	0,00	194 556,00
21	Immobilisations corporelles (3) (5)	0,00	70 000,00	70 000,00
22	Immobilisations reçues en affectation (3) (5)	(8) 0,00	0,00	0,00
23	Immobilisations en cours (3) (sauf 2324) (5)	0,00	40 000,00	40 000,00
018	RSA	0,00	0,00	0,00
26	Participations et créances rattachées	0,00	0,00	0,00
27	Autres immobilisations financières (3)	0,00	0,00	0,00
28	Amortissement des immobilisations (reprises)		0,00	0,00
29	Dépréciations des immobilisations (4)		0,00	0,00
39	Dépréciation des stocks et en-cours (4)		0,00	0,00
3...	Stocks et en-cours		0,00	0,00
198	Neutralisation des amortissements		0,00	0,00
45	Chapitres d'opérations pour compte de tiers (6)	499,12	0,00	499,12
481	Charges à rép. sur plusieurs exercices		0,00	0,00
49	Dépréciation des comptes de tiers (4)		0,00	0,00
59	Dépréciation des comptes financiers (4)		0,00	0,00
Dépenses d'investissement – Total		2 775 955,20	130 000,00	2 905 955,20

+

D 001 SOLDE D'EXECUTION NEGATIF REPORTE OU ANTICIPE	799 044,80
--	-------------------

=

TOTAL DES DEPENSES D'INVESTISSEMENT CUMULEES	3 705 000,00
---	---------------------

DEPENSES DE FONCTIONNEMENT (y compris RAR)

FONCTIONNEMENT		Opérations réelles (1)	Opérations d'ordre (2)	TOTAL
011	Charges à caractère général (9)	1 650 050,00		1 650 050,00
012	Charges de personnel et frais assimilés (9)	2 730 000,00		2 730 000,00
014	Atténuations de produits	166 500,00		166 500,00
016	APA	0,00		0,00
017	RSA / Régularisations de RMI	0,00		0,00
60	Achats et variation des stocks		0,00	0,00
65	Autres charges de gestion courante (sauf 6586) (9)	908 580,00	0,00	908 580,00
6586	Frais fonctionnement des groupes d'élus	0,00		0,00
66	Charges financières	27 655,00	0,00	27 655,00
67	Charges spécifiques (9)	27 660,26	0,00	27 660,26
68	Dot. aux amortissements et provisions (9)	46 700,00	570 000,00	616 700,00
71	Production stockée (ou déstockage)		0,00	0,00
023	Virement à la section d'investissement		933 354,74	933 354,74
Dépenses de fonctionnement – Total		5 557 145,26	1 503 354,74	7 060 500,00

+

D 002 RESULTAT REPORTE OU ANTICIPE	0,00
---	-------------

=

TOTAL DES DEPENSES DE FONCTIONNEMENT CUMULEES	7 060 500,00
--	---------------------

(1) Y compris les opérations relatives au rattachement et les opérations d'ordre semi-budgétaires.

(2) Voir la liste des opérations d'ordre de l'instruction budgétaire et comptable M. 57.

(3) Hors dépenses imputées au chapitre 018.

(4) Ces chapitres ne sont à renseigner que si la collectivité applique le régime des provisions budgétaires, conformément aux dispositions législatives et réglementaires applicables.

(5) Hors chapitres opérations.



- (6) Seul le total des opérations pour compte de tiers figure sur cet état (voir le détail en IV-B5).
- (7) A utiliser uniquement dans le cas où la collectivité effectuerait une dotation initiale au profit d'un service public doté de la seule autonomie financière.
- (8) A utiliser uniquement dans le cas où la collectivité effectuerait des dépenses sur des biens affectés.
- (9) Hors dépenses imputées aux chapitres 016 et 017.
- (10) Le chapitre 204 « Subventions d'équipement versées » est un chapitre globalisé regroupant les comptes 204 et 2324.

II – PRESENTATION GENERALE DU BUDGET

BALANCE GENERALE – RECETTES

RECETTES D'INVESTISSEMENT (y compris RAR)

INVESTISSEMENT		Opérations réelles (1)	Opérations d'ordre (2)	TOTAL
10	Dotations, fonds divers et réserves (sauf 1068)	301 390,44	0,00	301 390,44
13	Subventions d'investissement (reçues) (3)	933 313,39	0,00	933 313,39
15	Provisions pour risques et charges (4)		0,00	0,00
16	Emprunts et dettes assimilées (sauf 1688 non budgétaire)	0,00	0,00	0,00
18	Cpte de liaison : affectation (BA,régie) (6)	0,00		0,00
20	Immobilisations incorporelles (sauf le 204) (3)	0,00	80 000,00	80 000,00
204	Subventions d'équipement versées (3) (9)	0,00	0,00	0,00
21	Immobilisations corporelles (3)	0,00	0,00	0,00
22	Immobilisations reçues en affectation (3) (7)	0,00	0,00	0,00
23	Immobilisations en cours(sauf 2324) (3)	0,00	0,00	0,00
018	RSA	0,00	0,00	0,00
26	Participations et créances rattachées	0,00	0,00	0,00
27	Autres immobilisations financières (3)	2 000,00	0,00	2 000,00
28	Amortissement des immobilisations		570 000,00	570 000,00
29	Dépréciations des immobilisations (4)		0,00	0,00
39	Dépréciation des stocks et en-cours (4)		0,00	0,00
3...	Stocks et en-cours		0,00	0,00
45	Chapitres d'opérations pour compte de tiers (5)	63 250,00	0,00	63 250,00
481	Charges à rép. sur plusieurs exercices		0,00	0,00
49	Dépréciation des comptes de tiers (4)		0,00	0,00
59	Dépréciation des comptes financiers (4)		0,00	0,00
021	Virement de la section de fonctionnement		933 354,74	933 354,74
024	Produits des cessions d'immobilisations	0,00		0,00
Recettes d'investissement – Total		1 299 953,83	1 583 354,74	2 883 308,57

+

R 001 SOLDE D'EXECUTION POSITIF REPORTE OU ANTICIPE

0,00

+

R 1068 AFFECTATION DU RESULTAT

821 691,43

=

TOTAL DES RECETTES D'INVESTISSEMENT CUMULEES

3 705 000,00

RECETTES DE FONCTIONNEMENT (y compris RAR)

FONCTIONNEMENT		Opérations réelles (1)	Opérations d'ordre (2)	TOTAL
013	Atténuations de charges (8)	35 000,00		35 000,00
016	APA	0,00		0,00
017	RSA / Régularisations de RMI	0,00		0,00
60	Achats et variation des stocks		0,00	0,00
70	Prod. services, domaine, ventes diverses	469 000,00		469 000,00
71	Production stockée (ou déstockage)		0,00	0,00
72	Production immobilisée		30 000,00	30 000,00
73	Impôts et taxes (sauf 731)	462 165,00		462 165,00
731	Fiscalité locale	3 660 000,00		3 660 000,00
74	Dotations et participations (8)	907 000,00		907 000,00
75	Autres produits de gestion courante (8)	300 000,00	0,00	0,00
76	Produits financiers	1 020,38	0,00	1 020,38
77	Produits spécifiques (8)	35 510,00	20 000,00	55 510,00
78	Reprise sur amortissements et provisions (8)	0,00	0,00	0,00
79	Transferts de charges		0,00	0,00
Recettes de fonctionnement – Total		5 869 695,38	50 000,00	5 919 695,38

+

R 002 RESULTAT REPORTE OU ANTICIPE

1 140 804,62

=

TOTAL DES RECETTES DE FONCTIONNEMENT CUMULEES

7 060 500,00

- (1) Y compris les opérations relatives au rattachement et les opérations d'ordre semi-budgétaires.
- (2) Voir la liste des opérations d'ordre de l'instruction budgétaire et comptable M. 57.
- (3) Hors recettes imputées au chapitre 018.
- (4) Ces chapitres ne sont à renseigner que si la collectivité applique le régime des provisions budgétaires, conformément aux dispositions législatives et réglementaires applicables.
- (5) Seul le total des opérations pour compte de tiers figure sur cet état (voir le détail en IV-B5).
- (6) A utiliser uniquement dans le cas où la collectivité effectuerait une dotation initiale au profit d'un service public doté de la seule autonomie financière.
- (7) A utiliser uniquement dans le cas où la collectivité effectuerait des dépenses sur des biens affectés.
- (8) Hors recettes imputées aux chapitres 016 et 017.
- (9) Le chapitre 204 « Subventions d'équipement versées » est un chapitre globalisé regroupant les comptes 204 et 2324.



III – VOTE DU BUDGET

SECTION D'INVESTISSEMENT – VUE D'ENSEMBLE – DEPENSES – AP NOUVELLES ET CREDITS DE L'EXERCICE

DEPENSES

Chapitre		Pour mémoire, budget précédent (1)	RAR N-1 I	Vote de l'assemblée sur les AP lors de la séance budgétaire (2)	Propositions nouvelles	Vote de l'assemblée II	Pour information, dépenses gérées dans le cadre d'une AP	Pour information, dépenses gérées hors AP	TOTAL (RAR N-1 + Vote) III = I + II
TOTAL		2 934 983,49	245 332,63	1 200 000,00	2 660 622,57	2 660 622,57	160 000,00	2 500 622,57	2 905 955,20
018	RSA	0,00	0,00	0,00	0,00	0,00	0,00	0,00	0,00
20	Immobilisations incorporelles (sauf 204)	0,00	0,00	0,00	0,00	0,00	0,00	0,00	0,00
204	Subventions d'équipement versées (9)	194 556,00	0,00	0,00	194 556,00	194 556,00	0,00	194 556,00	194 556,00
21	Immobilisations corporelles	0,00	0,00	0,00	0,00	0,00	0,00	0,00	0,00
22	Immobilisations reçues en affectation	0,00	0,00	0,00	0,00	0,00	0,00	0,00	0,00
23	Immobilisations en cours (sauf 2324)	0,00	0,00	0,00	0,00	0,00	0,00	0,00	0,00
	Total des opérations d'équipement (3)	2 154 351,90	244 833,51	1 200 000,00	2 036 229,00	2 036 229,00	160 000,00	1 876 229,00	2 281 062,51
Total des dépenses d'équipement		2 348 907,90	244 833,51	1 200 000,00	2 230 785,00	2 230 785,00	160 000,00	2 070 785,00	2 475 618,51
10	Dotations, fonds divers et réserves	0,00	0,00		0,00	0,00		0,00	0,00
13	Subventions d'investissement	0,00	0,00		0,00	0,00		0,00	0,00
16	Emprunts et dettes assimilées (sauf 1688 non budgétaire)	297 000,00	0,00		299 837,57	299 837,57		299 837,57	299 837,57
18	Cpte de liaison : affectation (BA,régie)	0,00	0,00		0,00	0,00		0,00	0,00
26	Participations et créances rattachées	0,00	0,00	0,00	0,00	0,00	0,00	0,00	0,00
27	Autres immobilisations financières	0,00	0,00	0,00	0,00	0,00	0,00	0,00	0,00
020	Dépenses imprévues (dans le cadre d'une AP)			0,00					
Total des dépenses financières		297 000,00	0,00	0,00	299 837,57	299 837,57	0,00	299 837,57	299 837,57
45	Chapitres d'opérations pour compte de tiers (4)	60 075,59	499,12	0,00	0,00	0,00	0,00	0,00	499,12
Total des dépenses réelles		2 705 983,49	245 332,63	1 200 000,00	2 530 622,57	2 530 622,57	160 000,00	2 370 622,57	2 775 955,20
040	Opérations ordre transf. entre sections (5) (6)	54 000,00			50 000,00	50 000,00		50 000,00	50 000,00
041	Opérations patrimoniales (7)	175 000,00			80 000,00	80 000,00		80 000,00	80 000,00
Total des dépenses d'ordre		229 000,00			130 000,00	130 000,00		130 000,00	130 000,00

D001 Solde d'exécution négatif reporté ou anticipé (8)

799 044,80

Total des dépenses d'investissement cumulées

3 705 000,00

(1) Voir état I-B pour le contenu du budget précédent.

(2) Il s'agit des AP nouvelles qui sont votées lors de la séance d'adoption du budget. Cela concerne les AP relatives à de nouvelles programmations pluriannuelles mais également les AP modifiant un stock d'AP existant.

(3) Voir l'état III-A2.1 pour le détail des opérations d'équipement.

(4) Voir l'état IV-B5 pour le détail des opérations pour compte de tiers.

(5) Cf. définition du chapitre des opérations d'ordre (*DI 040 = RF 042*).

(6) Aucune prévision budgétaire ne doit figurer à l'article 192 (cf. chapitre 024 « produit des cessions d'immobilisations »).

(7) Cf. définition du chapitre des opérations d'ordre (*DI 041 = RI 041*).

(8) Le solde d'exécution reporté est le résultat constaté de l'exercice précédent qui fait l'objet d'un report et non d'un vote de l'assemblée délibérante. Inscrire en cas de reprise des résultats de l'exercice précédent (après vote du compte administratif ou si reprise anticipée des résultats).

(9) Le chapitre 204 « Subventions d'équipement versées » est un chapitre globalisé regroupant les comptes 204 et 2324.

Envoyé en préfecture le 02/04/2024

Reçu en préfecture le 02/04/2024

Publié le



ID : 026-212600647-20240328-20240328_12-DE

III – VOTE DU BUDGET

SECTION D'INVESTISSEMENT – VUE D'ENSEMBLE – RECETTES

A

RECETTES

Chapitre		Pour mémoire, budget précédent (1)	RAR N-1	Propositions nouvelles	Vote de l'assemblée	TOTAL (RAR N-1 + Vote)
			I		II	III = I + II
TOTAL		2 989 182,30	222 686,00	2 660 622,57	2 660 622,57	2 883 308,57
018	RSA	0,00	0,00	0,00	0,00	0,00
13	Subventions d'investissement (hors 138)	766 200,71	159 436,00	773 877,39	773 877,39	933 313,39
16	Emprunts et dettes assimilées (hors 16449, 165, 166 et 1688 non budgétaire)	0,00	0,00	0,00	0,00	0,00
20	Immobilisations incorporelles (sauf 204)	0,00	0,00	0,00	0,00	0,00
204	Subventions d'équipement versées (9)	0,00	0,00	0,00	0,00	0,00
21	Immobilisations corporelles	0,00	0,00	0,00	0,00	0,00
22	Immobilisations reçues en affectation	0,00	0,00	0,00	0,00	0,00
23	Immobilisations en cours (sauf 2324)	0,00	0,00	0,00	0,00	0,00
Total des recettes d'équipement		766 200,71	159 436,00	773 877,39	773 877,39	933 313,39
10	Dotations, fonds divers et réserves (sauf 1068)	319 049,29	0,00	301 390,44	301 390,44	301 390,44
138	Autres subventions invest. non transf.	0,00	0,00	0,00	0,00	0,00
16	Emprunts et dettes assimilées (16449, 165 et 166)	0,00	0,00	0,00	0,00	0,00
18	Cpte de liaison : affectation (BA,régie)	0,00	0,00	0,00	0,00	0,00
26	Participations et créances rattachées	0,00	0,00	0,00	0,00	0,00
27	Autres immobilisations financières	2 000,00	0,00	2 000,00	2 000,00	2 000,00
024	Produits des cessions d'immobilisations	0,00	0,00	0,00	0,00	0,00
Total des recettes financières		321 049,29	0,00	303 390,44	303 390,44	303 390,44
45	Chapitres d'opérations pour compte de tiers (2)	60 075,59	63 250,00	0,00	0,00	63 250,00
Total des recettes réelles		1 147 325,59	222 686,00	1 077 267,83	1 077 267,83	1 299 953,83
021	Virement de la section de fonctionnement	1 126 856,71		933 354,74	933 354,74	933 354,74
040	Opérations ordre transf. entre sections (3) (4) (5)	540 000,00		570 000,00	570 000,00	570 000,00
041	Opérations patrimoniales (6)	175 000,00		80 000,00	80 000,00	80 000,00
Total des recettes d'ordre		1 841 856,71		1 583 354,74	1 583 354,74	1 583 354,74

R001 Solde d'exécution positif reporté ou anticipé (7) 0,00

Affectation au compte 1068 (8) 821 691,43

Total des recettes d'investissement cumulées 3 705 000,00

(1) Voir état I-B pour le contenu du budget précédent.

(2) Voir l'état IV-B5 pour le détail des opérations pour compte de tiers.

(3) Cf. définition du chapitre des opérations d'ordre (*RI 040 = DF 042*).

(4) Les comptes 15, 29, 39, 49 et 59 peuvent figurer dans le détail du chapitre si la collectivité a opté pour le régime des provisions budgétaires, conformément aux dispositions législatives et réglementaires applicables.

(5) Aucune prévision budgétaire ne doit figurer à l'article 192 (cf. chapitre 024 « produit des cessions d'immobilisations »).

(6) Cf. définition du chapitre des opérations d'ordre (*DI 041 = RI 041*).

(7) Le solde d'exécution reporté est le résultat constaté de l'exercice précédent qui fait l'objet d'un report et non d'un vote de l'assemblée délibérante. Inscrire en cas de reprise des résultats de l'exercice précédent (après vote du compte administratif ou si reprise anticipée des résultats).

(8) Le montant inscrit doit être conforme à la délibération d'affectation du résultat. Ce montant ne fait donc pas l'objet d'un nouveau vote.

(9) Le chapitre 204 « Subventions d'équipement versées » est un chapitre globalisé regroupant les comptes 204 et 2324.

Envoyé en préfecture le 02/04/2024

Reçu en préfecture le 02/04/2024

Publié le

The logo for S2LO, featuring the letters 'S2LO' in a stylized blue font with a swoosh underneath.

ID : 026-212600647-20240328-20240328_12-DE



III – VOTE DU BUDGET

SECTION D'INVESTISSEMENT – DEPENSES – DETAIL PAR ARTICLE

Chap. / art. (1)		Pour mémoire, budget précédent (2)	RAR N-1 I	Vote de l'assemblée sur les AP lors de la séance budgétaire (3)	Propositions nouvelles	Vote de l'assemblée II	Pour information Crédits gérés dans le cadre d'une AP	Pour information Crédits gérés hors AP	TOTAL (RAR N-1 + Vote) III = I + II
TOTAL		2 934 983,49	245 332,63	1 200 000,00	2 660 622,57	2 660 622,57	160 000,00	2 500 622,57	2 905 955,20
018	RSA	0,00	0,00	0,00	0,00	0,00	0,00	0,00	0,00
20	Immobilisations incorporelles (sauf 204)	0,00	0,00	0,00	0,00	0,00	0,00	0,00	0,00
204	Subventions d'équipement versées (9)	194 556,00	0,00	0,00	194 556,00	194 556,00	0,00	194 556,00	194 556,00
2046	Attributions compensation investissement	194 556,00	0,00		194 556,00	194 556,00	0,00	194 556,00	194 556,00
21	Immobilisations corporelles	0,00	0,00	0,00	0,00	0,00	0,00	0,00	0,00
22	Immobilisations reçues en affectation	0,00	0,00	0,00	0,00	0,00	0,00	0,00	0,00
23	Immobilisations en cours (sauf 2324)	0,00	0,00	0,00	0,00	0,00	0,00	0,00	0,00
	Total des opérations d'équipement (4)	2 154 351,90	244 833,51	1 200 000,00	2 036 229,00	2 036 229,00	160 000,00	1 876 229,00	2 281 062,51
Total des dépenses d'équipement		2 348 907,90	244 833,51	1 200 000,00	2 230 785,00	2 230 785,00	160 000,00	2 070 785,00	2 475 618,51
10	Dotations, fonds divers et réserves	0,00	0,00		0,00	0,00		0,00	0,00
13	Subventions d'investissement	0,00	0,00		0,00	0,00		0,00	0,00
16	Emprunts et dettes assimilées (sauf le 1688 non budgétaire)	297 000,00	0,00		299 837,57	299 837,57		299 837,57	299 837,57
1641	Emprunts en euros	292 000,00	0,00		294 837,57	294 837,57		294 837,57	294 837,57
165	Dépôts et cautionnements reçus	5 000,00	0,00		5 000,00	5 000,00		5 000,00	5 000,00
18	Cpte de liaison : affectation (BA,régie)	0,00	0,00		0,00	0,00		0,00	0,00
26	Participations et créances rattachées	0,00	0,00	0,00	0,00	0,00	0,00	0,00	0,00
27	Autres immobilisations financières	0,00	0,00	0,00	0,00	0,00	0,00	0,00	0,00
020	Dépenses imprévues (dans le cadre d'une AP)			0,00					
Total des dépenses financières		297 000,00	0,00	0,00	299 837,57	299 837,57	0,00	299 837,57	299 837,57
45...	Opérations pour compte de tiers (5)	60 075,59	499,12	0,00	0,00	0,00	0,00	0,00	499,12

COMMUNE DE CHABEUIL - BUDGET PRINCIPAL - BP - 2024

Envoyé en préfecture le 02/04/2024

Reçu en préfecture le 02/04/2024

Publié le information
ID : 026-212600647-20240328-20240328_12-DE

Chap. / art. (1)		Pour mémoire, budget précédent (2)	RAR N-1 I	Vote de l'assemblée sur les AP lors de la séance budgétaire (3)	Propositions nouvelles	Vote de l'assemblée II	Pour informatio Crédits gérés dans le cadre d'une AP	Publié le information ID : 026-212600647-20240328-20240328_12-DE	TOTAL (RAR N-1 hors AP + Vote) III = I + II
458104	Travaux avenue de Valence / Faubourg de l'Hôpital	60 075,59	499,12		0,00	0,00	0,00	0,00	499,12
Total des dépenses réelles		2 705 983,49	245 332,63	1 200 000,00	2 530 622,57	2 530 622,57	160 000,00	2 370 622,57	2 775 955,20
040	Opérations ordre transf. entre sections (6)	54 000,00			50 000,00	50 000,00		50 000,00	50 000,00
	Reprise sur autofinancement antérieur	14 000,00			20 000,00	20 000,00		20 000,00	20 000,00
13911	Subv. transf. Etat et établ. nationaux	2 700,00			2 600,00	2 600,00		2 600,00	2 600,00
13918	Autres subventions d'équipement transf.	11 300,00			7 400,00	7 400,00		7 400,00	7 400,00
192	Plus ou moins-values sur cession immo.	0,00			10 000,00	10 000,00		10 000,00	10 000,00
	Charges transférées (7)	40 000,00			30 000,00	30 000,00		30 000,00	30 000,00
2121	Plantations d'arbres et d'arbustes	0,00			7 500,00	7 500,00		7 500,00	7 500,00
2128	Autres agencements et aménagements	0,00			0,00	0,00		0,00	0,00
21312	Bâtiments scolaires	20 000,00			7 500,00	7 500,00		7 500,00	7 500,00
21314	Bâtiments culturels et sportifs	0,00			15 000,00	15 000,00		15 000,00	15 000,00
21318	Autres bâtiments publics	20 000,00			0,00	0,00		0,00	0,00
21351	Bâtiments publics	0,00			0,00	0,00		0,00	0,00
041	Opérations patrimoniales (8)	175 000,00			80 000,00	80 000,00		80 000,00	80 000,00
204412	Sub nat org pub - Bât. et installations	103 000,00			0,00	0,00		0,00	0,00
2112	Terrains de voirie	0,00			0,00	0,00		0,00	0,00
2128	Autres agencements et aménagements	32 000,00			0,00	0,00		0,00	0,00
21312	Bâtiments scolaires	0,00			0,00	0,00		0,00	0,00
21314	Bâtiments culturels et sportifs	0,00			0,00	0,00		0,00	0,00
21318	Autres bâtiments publics	0,00			40 000,00	40 000,00		40 000,00	40 000,00
2315	Install., matériel et outill. technique	40 000,00			40 000,00	40 000,00		40 000,00	40 000,00
Total des dépenses d'ordre		229 000,00			130 000,00	130 000,00		130 000,00	130 000,00

(1) Détailler les articles conformément au plan de comptes.

(2) Voir état I-B pour le contenu du budget précédent.

(3) Il s'agit des AP nouvelles qui sont votées lors de la séance d'adoption du budget. Cela concerne les AP relatives à de nouvelles programmations pluriannuelles mais également les AP modifiant un stock d'AP existant.

(4) Voir état III-A2.1 pour le détail des opérations d'équipement.

(5) Il y a autant de ligne que d'opération pour compte de tiers.

(6) Cf. définition du chapitre des opérations d'ordre (DI 040 = RF 042).

(7) Aucune prévision budgétaire ne doit figurer à l'article 192 (cf. chapitre 024 « produit des cessions d'immobilisations »).

(8) Cf. définition du chapitre des opérations d'ordre (DI 041 = RI 041).

(9) Le chapitre 204 « Subventions d'équipement versées » est un chapitre globalisé regroupant les comptes 204 et 2324.

Envoyé en préfecture le 02/04/2024

Reçu en préfecture le 02/04/2024

Publié le



ID : 026-212600647-20240328-20240328_12-DE



III – VOTE DU BUDGET

SECTION D'INVESTISSEMENT – VUE D'ENSEMBLE DES OPERATIONS D'EQUIPEMENT

Vue d'ensemble des chapitres des opérations d'équipement

N° Opération	Libellé de l'opération	N° AP (1)	Pour mémoire réalisations cumulées au 01/01/N	RAR N-1	Propositions nouvelles	Vote de l'assemblée	Pour information Crédits gérés dans le cadre d'une AP	Pour information Crédits gérés hors AP
12	ECOLES		3 678 808,68	4 753,44	259 740,00	259 740,00	0,00	259 740,00
13	VOIRIE		7 588 405,56	76 586,64	450 000,00	450 000,00	0,00	450 000,00
14	SIGNALISATION		204 254,71	0,00	13 000,00	13 000,00	0,00	13 000,00
	SECURITE VOIRIE							
27	SECURITE		403 172,64	0,00	81 000,00	81 000,00	0,00	81 000,00
28	URBANISME		755 285,50	51 762,90	257 289,00	257 289,00	0,00	257 289,00
30	BAT COMMUNAUX		1 230 749,49	10 646,13	305 950,00	305 950,00	0,00	305 950,00
31	EQUIPEMENTS SPORTIFS		1 730 288,78	1 042,80	152 500,00	152 500,00	0,00	152 500,00
32	TENNIS		0,00	0,00	0,00	0,00	0,00	0,00
34	ENVIRONNEMENT		466 234,77	4 353,60	305 000,00	305 000,00	0,00	305 000,00
35	DIVERS		1 472 898,92	0,00	51 750,00	51 750,00	0,00	51 750,00
41	MAISON DES ASSOCIATIONS CUMINAL		62 230,62	95 688,00	0,00	0,00	0,00	0,00
44	CONSTRUCT SALLE PRATIQUES AUDIOVISUELLES ET RESTRUCTURATION CUMI	AP202401	0,00	0,00	160 000,00	160 000,00	160 000,00	0,00
TOTAL			17 590 019,67	244 833,51	2 036 229,00	2 036 229,00	160 000,00	1 876 229,00

(1) Colonne à renseigner uniquement lorsque l'opération d'équipement est afférente à une AP.

**III – VOTE DU BUDGET****SECTION D'INVESTISSEMENT – DETAIL DES OPERATIONS D'EQUIPEMENT****(1) CHAPITRE DES OPERATIONS D'EQUIPEMENT N° : 44**

**LIBELLE : CONSTRUCT SALLE PRATIQUES AUDIOVISUELLES ET RESTRUCTURATION CUMI
AFFERENT A L'AUTORISATION DE PROGRAMME : AP202401**

DEPENSES

Chap. / art. (2)	Libellé	AP votée y compris ajustement	Réalisations cumulées au 01/01/N	RAR N-1	Propositions nouvelles	Vote de l'assemblée
DEPENSES		0,00	0,00	a 0,00	160 000,00	b 160 000,00
20	Immobilisations incorporelles (sauf 204)	0,00	0,00	0,00	40 000,00	40 000,00
2031	Frais d'études	0,00	0,00	0,00	40 000,00	40 000,00
204	Subventions d'équipement versées (6)	0,00	0,00	0,00	0,00	0,00
21	Immobilisations corporelles	0,00	0,00	0,00	0,00	0,00
22	Immobilisations reçues en affectation	0,00	0,00	0,00	0,00	0,00
23	Immobilisations en cours (sauf 2324)	0,00	0,00	0,00	120 000,00	120 000,00
2313	Constructions	0,00	0,00	0,00	120 000,00	120 000,00

FINANCEMENT EXTERNE (pour information) (facultatif)

Chap. / art. (2)	Libellé	Réalisations cumulées affectées à l'opération au 01/01/N	RAR N-1	Propositions nouvelles	Vote de l'assemblée
TOTAL RECETTES AFFECTEES (3)		0,00	c 0,00	0,00	d 0,00
13	Subventions d'investissement (reçues) (sauf 138)	0,00	0,00	0,00	0,00
16	Emprunts et dettes assimilées (4)	0,00	0,00	0,00	0,00
20	Immobilisations incorporelles (sauf le 204)	0,00	0,00	0,00	0,00
204	Subventions d'équipement versées (6)	0,00	0,00	0,00	0,00
21	Immobilisations corporelles	0,00	0,00	0,00	0,00
22	Immobilisations reçues en affectation	0,00	0,00	0,00	0,00
23	Immobilisations en cours (sauf 2324)	0,00	0,00	0,00	0,00

Solde = (c + d) – (a + b) (5)**-160 000,00**

(1) Ouvrir une page par chapitre d'opération.

(2) Détailler les articles utilisés conformément au plan de comptes.

(3) Exceptionnellement, les comptes 20, 204, 21, 22 et 23 sont en recettes réelles en cas de réduction ou d'annulation de mandats donnant lieu à reversement.

(4) Sauf 165, 166 et 16449.

(5) Indiquer le signe algébrique.

(6) Le chapitre 204 « Subventions d'équipement versées » est un chapitre globalisé regroupant les comptes 204 et 2324.

III – VOTE DU BUDGET**SECTION D'INVESTISSEMENT – DETAIL DES OPERATIONS D'EQUIPEMENT****(1) CHAPITRE DES OPERATIONS D'EQUIPEMENT N° : 12
LIBELLE : ECOLES
NON COMPRIS DANS UNE AUTORISATION DE PROGRAMME****DEPENSES**

Chap. / art. (2)	Libellé	Réalisations cumulées au 01/01/N	RAR N-1	Propositions nouvelles	Vote de l'assemblée
DEPENSES		3 678 808,68	a 4 753,44	259 740,00	b 259 740,00
20	Immobilisations incorporelles (sauf 204)	17 154,79	3 912,00	57 040,00	57 040,00
2031	Frais d'études	7 851,39	3 912,00	57 040,00	57 040,00
2033	Frais d'insertion	1 301,00	0,00	0,00	0,00
2051	Concessions, droits similaires	8 002,40	0,00	0,00	0,00
204	Subventions d'équipement versées (6)	0,00	0,00	0,00	0,00
21	Immobilisations corporelles	1 387 741,07	841,44	202 700,00	202 700,00
2128	Autres agencements et aménagements	61 609,93	0,00	10 000,00	10 000,00
21312	Bâtiments scolaires	785 000,02	841,44	188 600,00	188 600,00
21318	Autres bâtiments publics	7 509,39	0,00	0,00	0,00
21351	Bâtiments publics	33 527,95	0,00	0,00	0,00
2138	Autres constructions	118 120,85	0,00	0,00	0,00
2152	Installations de voirie	543,49	0,00	0,00	0,00
21568	Autre matériel, outillage incendie	802,91	0,00	0,00	0,00
215731	Matériel roulant	15 307,50	0,00	0,00	0,00
2158	Autres inst., matériel, outil. techniques	873,80	0,00	0,00	0,00
21838	Autre matériel informatique	83 142,58	0,00	0,00	0,00
21841	Matériel de bureau et mobilier scolaire	258,95	0,00	4 100,00	4 100,00
21848	Autres matériels de bureau et mobiliers	119 148,54	0,00	0,00	0,00
2188	Autres immobilisations corporelles	161 895,16	0,00	0,00	0,00
22	Immobilisations reçues en affectation	0,00	0,00	0,00	0,00
23	Immobilisations en cours (sauf 2324)	2 273 912,82	0,00	0,00	0,00
2313	Constructions	2 251 057,86	0,00	0,00	0,00
238	Avances commandes immo corporelles	22 854,96	0,00	0,00	0,00

FINANCEMENT EXTERNE (pour information) (facultatif)

Chap. / art. (2)	Libellé	Réalisations cumulées affectées à l'opération au 01/01/N	RAR N-1	Propositions nouvelles	Vote de l'assemblée
TOTAL RECETTES AFFECTEES (3)		260 815,00	c 0,00	0,00	d 0,00
13	Subventions d'investissement (reçues) (sauf le 138)	260 815,00	0,00	0,00	0,00
1321	Subv. non transf. Etat, établ. nationaux	12 049,51	0,00	0,00	0,00
1323	Subv. non transf. Départements	248 765,49	0,00	0,00	0,00
16	Emprunts et dettes assimilées (4)	0,00	0,00	0,00	0,00
20	Immobilisations incorporelles (sauf le 204)	0,00	0,00	0,00	0,00
204	Subventions d'équipement versées (6)	0,00	0,00	0,00	0,00
21	Immobilisations corporelles	0,00	0,00	0,00	0,00
22	Immobilisations reçues en affectation	0,00	0,00	0,00	0,00
23	Immobilisations en cours (2324)	0,00	0,00	0,00	0,00

Solde = (c + d) – (a + b) (5)**-264 493,44**

(1) Ouvrir une page par chapitre d'opération.

(2) Détailler les articles utilisés conformément au plan de comptes.

(3) Exceptionnellement, les comptes 20, 204, 21, 22 et 23 sont en recettes réelles en cas de réduction ou d'annulation de mandats donnant lieu à reversement.

(4) Sauf 165, 166 et 16449.

(5) Indiquer le signe algébrique.

(6) Le chapitre 204 « Subventions d'équipement versées » est un chapitre globalisé regroupant les comptes 204 et 2324.

III – VOTE DU BUDGET**SECTION D'INVESTISSEMENT – DETAIL DES OPERATIONS D'EQUIPEMENT**

(1) CHAPITRE DES OPERATIONS D'EQUIPEMENT N° : 13
LIBELLE : VOIRIE
NON COMPRIS DANS UNE AUTORISATION DE PROGRAMME

DEPENSES

Chap. / art. (2)	Libellé	Réalisations cumulées au 01/01/N	RAR N-1	Propositions nouvelles	Vote de l'assemblée
DEPENSES		7 588 405,56	a 76 586,64	450 000,00	b 450 000,00
20	Immobilisations incorporelles (sauf 204)	54 291,42	31 262,26	30 000,00	30 000,00
2031	Frais d'études	50 003,36	31 262,26	30 000,00	30 000,00
2033	Frais d'insertion	4 288,06	0,00	0,00	0,00
204	Subventions d'équipement versées (6)	120 739,22	0,00	0,00	0,00
2041512	Subv. Grpt : Bâtiments, installations	52 813,65	0,00	0,00	0,00
2041582	Autres grpts - Bâtiments et installat°	67 925,57	0,00	0,00	0,00
21	Immobilisations corporelles	469 182,39	15 500,16	2 500,00	2 500,00
2128	Autres agencements et aménagements	17 059,20	0,00	0,00	0,00
2151	Réseaux de voirie	105 828,00	0,00	0,00	0,00
2152	Installations de voirie	297 484,34	15 500,16	2 500,00	2 500,00
21538	Autres réseaux	22 247,50	0,00	0,00	0,00
2158	Autres inst.,matériel,outil. techniques	24 693,75	0,00	0,00	0,00
2188	Autres immobilisations corporelles	1 869,60	0,00	0,00	0,00
22	Immobilisations reçues en affectation	0,00	0,00	0,00	0,00
23	Immobilisations en cours(sauf 2324)	6 944 192,53	29 824,22	417 500,00	417 500,00
2315	Install., matériel et outill. technique	6 899 292,53	29 824,22	417 500,00	417 500,00
238	Avances commandes immo corporelles	44 900,00	0,00	0,00	0,00

FINANCEMENT EXTERNE (pour information) (facultatif)

Chap. / art. (2)	Libellé	Réalisations cumulées affectées à l'opération au 01/01/N	RAR N-1	Propositions nouvelles	Vote de l'assemblée
TOTAL RECETTES AFFECTEES (3)		790 359,09	c 0,00	0,00	d 0,00
13	Subventions d'investissement (reçues) (sauf le 138)	790 359,09	0,00	0,00	0,00
1321	Subv. non transf. Etat, établ. nationaux	61 928,00	0,00	0,00	0,00
1322	Subv. non transf. Régions	74 800,00	0,00	0,00	0,00
1323	Subv. non transf. Départements	437 525,98	0,00	0,00	0,00
13258	Subv. non transf. Autres groupements	2 872,00	0,00	0,00	0,00
1345	Amendes radars automatiques et de police	213 233,11	0,00	0,00	0,00
16	Emprunts et dettes assimilées (4)	0,00	0,00	0,00	0,00
20	Immobilisations incorporelles (sauf le 204)	0,00	0,00	0,00	0,00
204	Subventions d'équipement versées (6)	0,00	0,00	0,00	0,00
21	Immobilisations corporelles	0,00	0,00	0,00	0,00
22	Immobilisations reçues en affectation	0,00	0,00	0,00	0,00
23	Immobilisations en cours (2324)	0,00	0,00	0,00	0,00

Solde = (c + d) – (a + b) (5)**-526 586,64**

(1) Ouvrir une page par chapitre d'opération.

(2) Détailler les articles utilisés conformément au plan de comptes.

(3) Exceptionnellement, les comptes 20, 204, 21, 22 et 23 sont en recettes réelles en cas de réduction ou d'annulation de mandats donnant lieu à reversement.

(4) Sauf 165, 166 et 16449.

(5) Indiquer le signe algébrique.

(6) Le chapitre 204 « Subventions d'équipement versées » est un chapitre globalisé regroupant les comptes 204 et 2324.

III – VOTE DU BUDGET**SECTION D'INVESTISSEMENT – DETAIL DES OPERATIONS D'EQUIPEMENT**

(1) CHAPITRE DES OPERATIONS D'EQUIPEMENT N° : 14
LIBELLE : SIGNALISATION SECURITE VOIRIE
NON COMPRIS DANS UNE AUTORISATION DE PROGRAMME

DEPENSES

Chap. / art. (2)	Libellé	Réalisations cumulées au 01/01/N	RAR N-1	Propositions nouvelles	Vote de l'assemblée
DEPENSES		204 254,71	a 0,00	13 000,00	b 13 000,00
20	Immobilisations incorporelles (sauf 204)	2 507,52	0,00	0,00	0,00
2031	Frais d'études	2 160,00	0,00	0,00	0,00
2033	Frais d'insertion	347,52	0,00	0,00	0,00
204	Subventions d'équipement versées (6)	0,00	0,00	0,00	0,00
21	Immobilisations corporelles	201 747,19	0,00	13 000,00	13 000,00
2152	Installations de voirie	201 213,85	0,00	13 000,00	13 000,00
2188	Autres immobilisations corporelles	533,34	0,00	0,00	0,00
22	Immobilisations reçues en affectation	0,00	0,00	0,00	0,00
23	Immobilisations en cours (sauf 2324)	0,00	0,00	0,00	0,00

FINANCEMENT EXTERNE (pour information) (facultatif)

Chap. / art. (2)	Libellé	Réalisations cumulées affectées à l'opération au 01/01/N	RAR N-1	Propositions nouvelles	Vote de l'assemblée
TOTAL RECETTES AFFECTEES (3)		2 904,00	c 0,00	0,00	d 0,00
13	Subventions d'investissement (reçues) (sauf le 138)	2 904,00	0,00	0,00	0,00
1345	Amendes radars automatiques et de police	2 904,00	0,00	0,00	0,00
16	Emprunts et dettes assimilées (4)	0,00	0,00	0,00	0,00
20	Immobilisations incorporelles (sauf le 204)	0,00	0,00	0,00	0,00
204	Subventions d'équipement versées (6)	0,00	0,00	0,00	0,00
21	Immobilisations corporelles	0,00	0,00	0,00	0,00
22	Immobilisations reçues en affectation	0,00	0,00	0,00	0,00
23	Immobilisations en cours (2324)	0,00	0,00	0,00	0,00

Solde = (c + d) – (a + b) (5)**-13 000,00**

(1) Ouvrir une page par chapitre d'opération.

(2) Détailler les articles utilisés conformément au plan de comptes.

(3) Exceptionnellement, les comptes 20, 204, 21, 22 et 23 sont en recettes réelles en cas de réduction ou d'annulation de mandats donnant lieu à reversement.

(4) Sauf 165, 166 et 16449.

(5) Indiquer le signe algébrique.

(6) Le chapitre 204 « Subventions d'équipement versées » est un chapitre globalisé regroupant les comptes 204 et 2324.

III – VOTE DU BUDGET**SECTION D'INVESTISSEMENT – DETAIL DES OPERATIONS D'EQUIPEMENT**

(1) CHAPITRE DES OPERATIONS D'EQUIPEMENT N° : 27
LIBELLE : SECURITE
NON COMPRIS DANS UNE AUTORISATION DE PROGRAMME

DEPENSES

Chap. / art. (2)	Libellé	Réalisations cumulées au 01/01/N	RAR N-1	Propositions nouvelles	Vote de l'assemblée
DEPENSES		403 172,64	a 0,00	81 000,00	b 81 000,00
20	Immobilisations incorporelles (sauf 204)	10 428,00	0,00	0,00	0,00
2031	Frais d'études	9 240,00	0,00	0,00	0,00
2033	Frais d'insertion	1 188,00	0,00	0,00	0,00
204	Subventions d'équipement versées (6)	0,00	0,00	0,00	0,00
21	Immobilisations corporelles	88 883,51	0,00	81 000,00	81 000,00
21318	Autres bâtiments publics	9 840,81	0,00	0,00	0,00
21538	Autres réseaux	0,00	0,00	0,00	0,00
215731	Matériel roulant	0,00	0,00	41 095,00	41 095,00
2158	Autres inst., matériel, outill. techniques	45 263,58	0,00	0,00	0,00
21828	Autres matériels de transport	30 862,30	0,00	0,00	0,00
21838	Autre matériel informatique	0,00	0,00	35 000,00	35 000,00
2188	Autres immobilisations corporelles	2 916,82	0,00	4 905,00	4 905,00
22	Immobilisations reçues en affectation	0,00	0,00	0,00	0,00
23	Immobilisations en cours (sauf 2324)	303 861,13	0,00	0,00	0,00
2315	Install., matériel et outill. technique	303 861,13	0,00	0,00	0,00

FINANCEMENT EXTERNE (pour information) (facultatif)

Chap. / art. (2)	Libellé	Réalisations cumulées affectées à l'opération au 01/01/N	RAR N-1	Propositions nouvelles	Vote de l'assemblée
TOTAL RECETTES AFFECTEES (3)		5 122,00	c 0,00	0,00	d 0,00
13	Subventions d'investissement (reçues) (sauf le 138)	5 122,00	0,00	0,00	0,00
1323	Subv. non transf. Départements	5 122,00	0,00	0,00	0,00
16	Emprunts et dettes assimilées (4)	0,00	0,00	0,00	0,00
20	Immobilisations incorporelles (sauf le 204)	0,00	0,00	0,00	0,00
204	Subventions d'équipement versées (6)	0,00	0,00	0,00	0,00
21	Immobilisations corporelles	0,00	0,00	0,00	0,00
22	Immobilisations reçues en affectation	0,00	0,00	0,00	0,00
23	Immobilisations en cours (2324)	0,00	0,00	0,00	0,00

Solde = (c + d) – (a + b) (5)**-81 000,00**

(1) Ouvrir une page par chapitre d'opération.

(2) Détailler les articles utilisés conformément au plan de comptes.

(3) Exceptionnellement, les comptes 20, 204, 21, 22 et 23 sont en recettes réelles en cas de réduction ou d'annulation de mandats donnant lieu à reversement.

(4) Sauf 165, 166 et 16449.

(5) Indiquer le signe algébrique.

(6) Le chapitre 204 « Subventions d'équipement versées » est un chapitre globalisé regroupant les comptes 204 et 2324.

III – VOTE DU BUDGET**SECTION D'INVESTISSEMENT – DETAIL DES OPERATIONS D'EQUIPEMENT**

(1) CHAPITRE DES OPERATIONS D'EQUIPEMENT N° : 28
LIBELLE : URBANISME
NON COMPRIS DANS UNE AUTORISATION DE PROGRAMME

DEPENSES

Chap. / art. (2)	Libellé	Réalisations cumulées au 01/01/N	RAR N-1	Propositions nouvelles	Vote de l'assemblée
DEPENSES		755 285,50	a 51 762,90	257 289,00	b 257 289,00
20	Immobilisations incorporelles (sauf 204)	150 571,28	51 762,90	86 904,00	86 904,00
202	Frais réalisation documents urbanisme	83 255,96	51 762,90	39 904,00	39 904,00
2031	Frais d'études	66 603,12	0,00	47 000,00	47 000,00
2033	Frais d'insertion	712,20	0,00	0,00	0,00
204	Subventions d'équipement versées (6)	96 000,00	0,00	8 000,00	8 000,00
204182	Autres org pub - Bât. et installations	50 000,00	0,00	0,00	0,00
20422	Privé : Bâtiments, installations	46 000,00	0,00	8 000,00	8 000,00
21	Immobilisations corporelles	290 742,22	0,00	16 830,00	16 830,00
2111	Terrains nus	92 550,62	0,00	10 000,00	10 000,00
2112	Terrains de voirie	10 892,55	0,00	0,00	0,00
2113	Terrains aménagés autres que voirie	53 638,52	0,00	0,00	0,00
21318	Autres bâtiments publics	102 225,45	0,00	0,00	0,00
2138	Autres constructions	31 435,08	0,00	0,00	0,00
21534	Réseaux d'électrification	0,00	0,00	6 830,00	6 830,00
22	Immobilisations reçues en affectation	0,00	0,00	0,00	0,00
23	Immobilisations en cours (sauf 2324)	217 972,00	0,00	145 555,00	145 555,00
238	Avances commandes immo corporelles	217 972,00	0,00	145 555,00	145 555,00

FINANCEMENT EXTERNE (pour information) (facultatif)

Chap. / art. (2)	Libellé	Réalisations cumulées affectées à l'opération au 01/01/N	RAR N-1	Propositions nouvelles	Vote de l'assemblée
TOTAL RECETTES AFFECTEES (3)		112 362,05	c 44 077,95	0,00	d 0,00
13	Subventions d'investissement (reçues) (sauf le 138)	112 322,05	44 077,95	0,00	0,00
1321	Subv. non transf. Etat, établ. nationaux	75 993,05	19 006,95	0,00	0,00
1323	Subv. non transf. Départements	36 329,00	25 071,00	0,00	0,00
16	Emprunts et dettes assimilées (4)	0,00	0,00	0,00	0,00
20	Immobilisations incorporelles (sauf le 204)	0,00	0,00	0,00	0,00
204	Subventions d'équipement versées (6)	0,00	0,00	0,00	0,00
21	Immobilisations corporelles	40,00	0,00	0,00	0,00
2112	Terrains de voirie	40,00	0,00	0,00	0,00
22	Immobilisations reçues en affectation	0,00	0,00	0,00	0,00
23	Immobilisations en cours (2324)	0,00	0,00	0,00	0,00

Solde = (c + d) – (a + b) (5)**-264 973,95**

(1) Ouvrir une page par chapitre d'opération.

(2) Détailler les articles utilisés conformément au plan de comptes.

(3) Exceptionnellement, les comptes 20, 204, 21, 22 et 23 sont en recettes réelles en cas de réduction ou d'annulation de mandats donnant lieu à reversement.

(4) Sauf 165, 166 et 16449.

(5) Indiquer le signe algébrique.

(6) Le chapitre 204 « Subventions d'équipement versées » est un chapitre globalisé regroupant les comptes 204 et 2324.

III – VOTE DU BUDGET**SECTION D'INVESTISSEMENT – DETAIL DES OPERATIONS D'EQUIPEMENT**

(1) CHAPITRE DES OPERATIONS D'EQUIPEMENT N° : 30
LIBELLE : BAT COMMUNAUX
NON COMPRIS DANS UNE AUTORISATION DE PROGRAMME

DEPENSES

Chap. / art. (2)	Libellé	Réalisations cumulées au 01/01/N	RAR N-1	Propositions nouvelles	Vote de l'assemblée
DEPENSES		1 230 749,49	a 10 646,13	305 950,00	b 305 950,00
20	Immobilisations incorporelles (sauf 204)	77 336,31	228,00	9 000,00	9 000,00
2031	Frais d'études	74 948,55	228,00	9 000,00	9 000,00
2033	Frais d'insertion	647,76	0,00	0,00	0,00
2051	Concessions, droits similaires	1 740,00	0,00	0,00	0,00
204	Subventions d'équipement versées (6)	0,00	0,00	0,00	0,00
21	Immobilisations corporelles	1 101 028,10	10 418,13	296 950,00	296 950,00
2128	Autres agencements et aménagements	3 339,02	0,00	0,00	0,00
21311	Bâtiments administratifs	3 702,00	0,00	110 700,00	110 700,00
21312	Bâtiments scolaires	71 354,27	0,00	7 900,00	7 900,00
21314	Bâtiments culturels et sportifs	69 400,00	2 097,39	21 500,00	21 500,00
21318	Autres bâtiments publics	447 268,15	0,00	90 000,00	90 000,00
21321	Immeubles de rapport	199 948,62	0,00	0,00	0,00
21351	Bâtiments publics	32 915,09	2 320,74	36 300,00	36 300,00
21352	Bâtiments privés	0,00	0,00	7 450,00	7 450,00
2138	Autres constructions	20 147,40	0,00	0,00	0,00
2152	Installations de voirie	1 159,20	0,00	0,00	0,00
21568	Autre matériel, outillage incendie	13 325,31	0,00	0,00	0,00
2158	Autres inst., matériel, outil. techniques	7 788,00	0,00	0,00	0,00
2181	Install. générales, agencements	12 529,55	0,00	0,00	0,00
21838	Autre matériel informatique	6 375,38	0,00	0,00	0,00
21848	Autres matériels de bureau et mobiliers	35 288,80	0,00	0,00	0,00
2188	Autres immobilisations corporelles	176 487,31	6 000,00	23 100,00	23 100,00
22	Immobilisations reçues en affectation	0,00	0,00	0,00	0,00
23	Immobilisations en cours (sauf 2324)	52 385,08	0,00	0,00	0,00
2313	Constructions	52 385,08	0,00	0,00	0,00

FINANCEMENT EXTERNE (pour information) (facultatif)

Chap. / art. (2)	Libellé	Réalisations cumulées affectées à l'opération au 01/01/N	RAR N-1	Propositions nouvelles	Vote de l'assemblée
TOTAL RECETTES AFFECTEES (3)		153 047,64	c 0,00	0,00	d 0,00
13	Subventions d'investissement (reçues) (sauf le 138)	153 047,64	0,00	0,00	0,00
1318	Autres subventions d'équipement transf.	3 510,00	0,00	0,00	0,00
1321	Subv. non transf. Etat, établ. nationaux	113 725,88	0,00	0,00	0,00
1323	Subv. non transf. Départements	32 326,10	0,00	0,00	0,00
1328	Autres subventions d'équip. non transf.	3 485,66	0,00	0,00	0,00
16	Emprunts et dettes assimilées (4)	0,00	0,00	0,00	0,00
20	Immobilisations incorporelles (sauf le 204)	0,00	0,00	0,00	0,00
204	Subventions d'équipement versées (6)	0,00	0,00	0,00	0,00
21	Immobilisations corporelles	0,00	0,00	0,00	0,00
22	Immobilisations reçues en affectation	0,00	0,00	0,00	0,00
23	Immobilisations en cours (2324)	0,00	0,00	0,00	0,00

Solde = (c + d) – (a + b) (5)

-316 596,13

(1) Ouvrir une page par chapitre d'opération.

(2) Détailler les articles utilisés conformément au plan de comptes.

(3) Exceptionnellement, les comptes 20, 204, 21, 22 et 23 sont en recettes réelles en cas de réduction ou d'annulation de mandats de paiement.

(4) Sauf 165, 166 et 16449.

(5) Indiquer le signe algébrique.

(6) Le chapitre 204 « Subventions d'équipement versées » est un chapitre globalisé regroupant les comptes 204 et 2324.

III – VOTE DU BUDGET**SECTION D'INVESTISSEMENT – DETAIL DES OPERATIONS D'EQUIPEMENT**

(1) CHAPITRE DES OPERATIONS D'EQUIPEMENT N° : 31
LIBELLE : EQUIPEMENTS SPORTIFS
NON COMPRIS DANS UNE AUTORISATION DE PROGRAMME

DEPENSES

Chap. / art. (2)	Libellé	Réalisations cumulées au 01/01/N	RAR N-1	Propositions nouvelles	Vote de l'assemblée
DEPENSES		1 730 288,78	a 1 042,80	152 500,00	b 152 500,00
20	Immobilisations incorporelles (sauf 204)	90 742,53	0,00	15 000,00	15 000,00
2031	Frais d'études	84 366,40	0,00	15 000,00	15 000,00
2033	Frais d'insertion	6 376,13	0,00	0,00	0,00
204	Subventions d'équipement versées (6)	44 600,00	0,00	0,00	0,00
204132	Subv. Dpt : Bâtiments, installations	44 600,00	0,00	0,00	0,00
21	Immobilisations corporelles	947 442,51	1 042,80	137 500,00	137 500,00
2128	Autres agencements et aménagements	469 859,67	0,00	0,00	0,00
21314	Bâtiments culturels et sportifs	155 512,32	1 042,80	32 300,00	32 300,00
21318	Autres bâtiments publics	205 299,22	0,00	30 000,00	30 000,00
21351	Bâtiments publics	35 687,57	0,00	75 200,00	75 200,00
21534	Réseaux d'électrification	19 706,42	0,00	0,00	0,00
21538	Autres réseaux	28 815,54	0,00	0,00	0,00
2181	Install. générales, agencements	801,22	0,00	0,00	0,00
21848	Autres matériels de bureau et mobiliers	937,60	0,00	0,00	0,00
2188	Autres immobilisations corporelles	30 822,95	0,00	0,00	0,00
22	Immobilisations reçues en affectation	0,00	0,00	0,00	0,00
23	Immobilisations en cours (sauf 2324)	647 503,74	0,00	0,00	0,00
2313	Constructions	630 618,59	0,00	0,00	0,00
2315	Install., matériel et outill. technique	16 790,35	0,00	0,00	0,00
2318	Autres immo. corporelles en cours	94,80	0,00	0,00	0,00

FINANCEMENT EXTERNE (pour information) (facultatif)

Chap. / art. (2)	Libellé	Réalisations cumulées affectées à l'opération au 01/01/N	RAR N-1	Propositions nouvelles	Vote de l'assemblée
TOTAL RECETTES AFFECTEES (3)		363 663,89	c 67 086,81	0,00	d 0,00
13	Subventions d'investissement (reçues) (sauf le 138)	363 663,89	67 086,81	0,00	0,00
1321	Subv. non transf. Etat, établ. nationaux	117 331,96	24 420,58	0,00	0,00
1322	Subv. non transf. Régions	53 900,00	42 666,23	0,00	0,00
1323	Subv. non transf. Départements	191 583,00	0,00	0,00	0,00
1328	Autres subventions d'équip. non transf.	848,93	0,00	0,00	0,00
16	Emprunts et dettes assimilées (4)	0,00	0,00	0,00	0,00
20	Immobilisations incorporelles (sauf le 204)	0,00	0,00	0,00	0,00
204	Subventions d'équipement versées (6)	0,00	0,00	0,00	0,00
21	Immobilisations corporelles	0,00	0,00	0,00	0,00
22	Immobilisations reçues en affectation	0,00	0,00	0,00	0,00
23	Immobilisations en cours (2324)	0,00	0,00	0,00	0,00

Solde = (c + d) – (a + b) (5)**-86 455,99**

(1) Ouvrir une page par chapitre d'opération.

(2) Détailler les articles utilisés conformément au plan de comptes.

(3) Exceptionnellement, les comptes 20, 204, 21, 22 et 23 sont en recettes réelles en cas de réduction ou d'annulation de mandats donnant lieu à reversement.

(4) Sauf 165, 166 et 16449.

(5) Indiquer le signe algébrique.

(6) Le chapitre 204 « Subventions d'équipement versées » est un chapitre globalisé regroupant les comptes 204 et 2324.

III – VOTE DU BUDGET**SECTION D'INVESTISSEMENT – DETAIL DES OPERATIONS D'EQUIPEMENT**

(1) CHAPITRE DES OPERATIONS D'EQUIPEMENT N° : 32
LIBELLE : TENNIS
NON COMPRIS DANS UNE AUTORISATION DE PROGRAMME

DEPENSES

Chap. / art. (2)	Libellé	Réalisations cumulées au 01/01/N	RAR N-1	Propositions nouvelles	Vote de l'assemblée
DEPENSES		0,00	a 0,00	0,00	b 0,00
20	Immobilisations incorporelles (sauf 204)	0,00	0,00	0,00	0,00
2031	Frais d'études	0,00	0,00	0,00	0,00
204	Subventions d'équipement versées (6)	0,00	0,00	0,00	0,00
21	Immobilisations corporelles	0,00	0,00	0,00	0,00
22	Immobilisations reçues en affectation	0,00	0,00	0,00	0,00
23	Immobilisations en cours (sauf 2324)	0,00	0,00	0,00	0,00

FINANCEMENT EXTERNE (pour information) (facultatif)

Chap. / art. (2)	Libellé	Réalisations cumulées affectées à l'opération au 01/01/N	RAR N-1	Propositions nouvelles	Vote de l'assemblée
TOTAL RECETTES AFFECTEES (3)		0,00	c 0,00	0,00	d 0,00
13	Subventions d'investissement (reçues) (sauf le 138)	0,00	0,00	0,00	0,00
16	Emprunts et dettes assimilées (4)	0,00	0,00	0,00	0,00
20	Immobilisations incorporelles (sauf le 204)	0,00	0,00	0,00	0,00
204	Subventions d'équipement versées (6)	0,00	0,00	0,00	0,00
21	Immobilisations corporelles	0,00	0,00	0,00	0,00
22	Immobilisations reçues en affectation	0,00	0,00	0,00	0,00
23	Immobilisations en cours (2324)	0,00	0,00	0,00	0,00

Solde = (c + d) – (a + b) (5)	0,00
--------------------------------------	-------------

(1) Ouvrir une page par chapitre d'opération.

(2) Détailler les articles utilisés conformément au plan de comptes.

(3) Exceptionnellement, les comptes 20, 204, 21, 22 et 23 sont en recettes réelles en cas de réduction ou d'annulation de mandats donnant lieu à reversement.

(4) Sauf 165, 166 et 16449.

(5) Indiquer le signe algébrique.

(6) Le chapitre 204 « Subventions d'équipement versées » est un chapitre globalisé regroupant les comptes 204 et 2324.

III – VOTE DU BUDGET**SECTION D'INVESTISSEMENT – DETAIL DES OPERATIONS D'EQUIPEMENT**

(1) CHAPITRE DES OPERATIONS D'EQUIPEMENT N° : 34
LIBELLE : ENVIRONNEMENT
NON COMPRIS DANS UNE AUTORISATION DE PROGRAMME

DEPENSES

Chap. / art. (2)	Libellé	Réalisations cumulées au 01/01/N	RAR N-1	Propositions nouvelles	Vote de l'assemblée
DEPENSES		466 234,77	a 4 353,60	305 000,00	b 305 000,00
20	Immobilisations incorporelles (sauf 204)	19 835,28	624,00	15 000,00	15 000,00
2031	Frais d'études	19 104,00	624,00	15 000,00	15 000,00
2033	Frais d'insertion	731,28	0,00	0,00	0,00
204	Subventions d'équipement versées (6)	0,00	0,00	0,00	0,00
21	Immobilisations corporelles	440 385,99	3 729,60	290 000,00	290 000,00
2117	Bois et forêts	11 270,08	0,00	0,00	0,00
2121	Plantations d'arbres et d'arbustes	25 551,64	0,00	20 000,00	20 000,00
2128	Autres agencements et aménagements	131 939,37	0,00	247 800,00	247 800,00
2138	Autres constructions	99 431,34	0,00	0,00	0,00
2152	Installations de voirie	28 674,97	0,00	0,00	0,00
21538	Autres réseaux	0,00	0,00	0,00	0,00
2158	Autres inst., matériel, outill. techniques	8 360,52	0,00	0,00	0,00
2181	Install. générales, agencements	81 729,60	3 729,60	15 000,00	15 000,00
21848	Autres matériels de bureau et mobiliers	7 824,74	0,00	0,00	0,00
2188	Autres immobilisations corporelles	45 603,73	0,00	7 200,00	7 200,00
22	Immobilisations reçues en affectation	0,00	0,00	0,00	0,00
23	Immobilisations en cours (sauf 2324)	6 013,50	0,00	0,00	0,00
2312	Agencements et aménagements de terrains	6 013,50	0,00	0,00	0,00

FINANCEMENT EXTERNE (pour information) (facultatif)

Chap. / art. (2)	Libellé	Réalisations cumulées affectées à l'opération au 01/01/N	RAR N-1	Propositions nouvelles	Vote de l'assemblée
TOTAL RECETTES AFFECTEES (3)		67 100,00	c 6 250,00	0,00	d 0,00
13	Subventions d'investissement (reçues) (sauf le 138)	67 100,00	6 250,00	0,00	0,00
1312	Subv. transf. Régions	0,00	6 250,00	0,00	0,00
1313	Subv. transf. Départements	2 800,00	0,00	0,00	0,00
13151	Subv. transf. GFP de rattachement	32 500,00	0,00	0,00	0,00
1321	Subv. non transf. Etat, établ. nationaux	5 000,00	0,00	0,00	0,00
1322	Subv. non transf. Régions	24 000,00	0,00	0,00	0,00
1323	Subv. non transf. Départements	2 800,00	0,00	0,00	0,00
16	Emprunts et dettes assimilées (4)	0,00	0,00	0,00	0,00
20	Immobilisations incorporelles (sauf le 204)	0,00	0,00	0,00	0,00
204	Subventions d'équipement versées (6)	0,00	0,00	0,00	0,00
21	Immobilisations corporelles	0,00	0,00	0,00	0,00
22	Immobilisations reçues en affectation	0,00	0,00	0,00	0,00
23	Immobilisations en cours (2324)	0,00	0,00	0,00	0,00

Solde = (c + d) – (a + b) (5)**-303 103,60**

(1) Ouvrir une page par chapitre d'opération.

(2) Détailler les articles utilisés conformément au plan de comptes.

(3) Exceptionnellement, les comptes 20, 204, 21, 22 et 23 sont en recettes réelles en cas de réduction ou d'annulation de mandats donnant lieu à reversement.

(4) Sauf 165, 166 et 16449.

(5) Indiquer le signe algébrique.

(6) Le chapitre 204 « Subventions d'équipement versées » est un chapitre globalisé regroupant les comptes 204 et 2324.

III – VOTE DU BUDGET**SECTION D'INVESTISSEMENT – DETAIL DES OPERATIONS D'EQUIPEMENT**

(1) CHAPITRE DES OPERATIONS D'EQUIPEMENT N° : 35
LIBELLE : DIVERS
NON COMPRIS DANS UNE AUTORISATION DE PROGRAMME

DEPENSES

Chap. / art. (2)	Libellé	Réalisations cumulées au 01/01/N	RAR N-1	Propositions nouvelles	Vote de l'assemblée
DEPENSES		1 470 588,92	a 0,00	51 750,00	b 51 750,00
20	Immobilisations incorporelles (sauf 204)	61 469,38	0,00	13 500,00	13 500,00
2033	Frais d'insertion	843,60	0,00	0,00	0,00
2051	Concessions, droits similaires	45 865,78	0,00	3 500,00	3 500,00
2088	Autres immobilisations incorporelles	14 760,00	0,00	10 000,00	10 000,00
204	Subventions d'équipement versées (6)	0,00	0,00	0,00	0,00
21	Immobilisations corporelles	1 409 119,54	0,00	38 250,00	38 250,00
2116	Cimetières	146 502,15	0,00	0,00	0,00
21316	Equipements du cimetière	3 541,97	0,00	0,00	0,00
21318	Autres bâtiments publics	47 266,80	0,00	0,00	0,00
2152	Installations de voirie	11 707,94	0,00	0,00	0,00
21538	Autres réseaux	212 377,57	0,00	0,00	0,00
21568	Autre matériel, outillage incendie	2 573,61	0,00	0,00	0,00
215731	Matériel roulant	396 855,07	0,00	0,00	0,00
215738	Autre matériel et outillage de voirie	10 596,00	0,00	0,00	0,00
21578	Autre matériel technique	15 924,00	0,00	6 000,00	6 000,00
2158	Autres inst., matériel, outil. techniques	149 989,82	0,00	0,00	0,00
21611	Biens sous-jacents	9 160,00	0,00	0,00	0,00
21828	Autres matériels de transport	67 774,16	0,00	0,00	0,00
21831	Matériel informatique scolaire	4 200,00	0,00	0,00	0,00
21838	Autre matériel informatique	99 278,77	0,00	10 000,00	10 000,00
21848	Autres matériels de bureau et mobiliers	24 796,53	0,00	2 000,00	2 000,00
2188	Autres immobilisations corporelles	206 575,15	0,00	20 250,00	20 250,00
22	Immobilisations reçues en affectation	0,00	0,00	0,00	0,00
23	Immobilisations en cours (sauf 2324)	0,00	0,00	0,00	0,00

FINANCEMENT EXTERNE (pour information) (facultatif)

Chap. / art. (2)	Libellé	Réalisations cumulées affectées à l'opération au 01/01/N	RAR N-1	Propositions nouvelles	Vote de l'assemblée
TOTAL RECETTES AFFECTEES (3)		166 292,14	c 14 483,00	0,00	d 0,00
13	Subventions d'investissement (reçues) (sauf le 138)	166 292,14	14 483,00	0,00	0,00
1311	Subv. transf. Etat et établ. nationaux	3 080,14	0,00	0,00	0,00
13151	Subv. transf. GFP de rattachement	14 483,00	14 483,00	0,00	0,00
1318	Autres subventions d'équipement transf.	70 329,00	0,00	0,00	0,00
1321	Subv. non transf. Etat, établ. nationaux	78 400,00	0,00	0,00	0,00
16	Emprunts et dettes assimilées (4)	0,00	0,00	0,00	0,00
20	Immobilisations incorporelles (sauf le 204)	0,00	0,00	0,00	0,00
204	Subventions d'équipement versées (6)	0,00	0,00	0,00	0,00
21	Immobilisations corporelles	0,00	0,00	0,00	0,00
22	Immobilisations reçues en affectation	0,00	0,00	0,00	0,00
23	Immobilisations en cours (2324)	0,00	0,00	0,00	0,00

Solde = (c + d) – (a + b) (5)

-37 267,00

(1) Ouvrir une page par chapitre d'opération.

(2) Détailler les articles utilisés conformément au plan de comptes.

(3) Exceptionnellement, les comptes 20, 204, 21, 22 et 23 sont en recettes réelles en cas de réduction ou d'annulation de mandats donnant lieu à reversement.

(4) Sauf 165, 166 et 16449.



(5) Indiquer le signe algébrique.

(6) Le chapitre 204 « Subventions d'équipement versées » est un chapitre globalisé regroupant les comptes 204 et 2324.

III – VOTE DU BUDGET**SECTION D'INVESTISSEMENT – DETAIL DES OPERATIONS D'EQUIPEMENT**

(1) CHAPITRE DES OPERATIONS D'EQUIPEMENT N° : 41
LIBELLE : MAISON DES ASSOCIATIONS CUMINAL
NON COMPRIS DANS UNE AUTORISATION DE PROGRAMME

DEPENSES

Chap. / art. (2)	Libellé	Réalisations cumulées au 01/01/N	RAR N-1	Propositions nouvelles	Vote de l'assemblée
DEPENSES		62 230,62	a 95 688,00	0,00	b 0,00
20	Immobilisations incorporelles (sauf 204)	47 258,92	95 688,00	0,00	0,00
2031	Frais d'études	46 241,45	95 688,00	0,00	0,00
2033	Frais d'insertion	1 017,47	0,00	0,00	0,00
204	Subventions d'équipement versées (6)	0,00	0,00	0,00	0,00
21	Immobilisations corporelles	14 971,70	0,00	0,00	0,00
21318	Autres bâtiments publics	11 859,03	0,00	0,00	0,00
21351	Bâtiments publics	3 112,67	0,00	0,00	0,00
22	Immobilisations reçues en affectation	0,00	0,00	0,00	0,00
23	Immobilisations en cours (sauf 2324)	0,00	0,00	0,00	0,00

FINANCEMENT EXTERNE (pour information) (facultatif)

Chap. / art. (2)	Libellé	Réalisations cumulées affectées à l'opération au 01/01/N	RAR N-1	Propositions nouvelles	Vote de l'assemblée
TOTAL RECETTES AFFECTEES (3)		0,00	c 0,00	0,00	d 0,00
13	Subventions d'investissement (reçues) (sauf le 138)	0,00	0,00	0,00	0,00
16	Emprunts et dettes assimilées (4)	0,00	0,00	0,00	0,00
20	Immobilisations incorporelles (sauf le 204)	0,00	0,00	0,00	0,00
204	Subventions d'équipement versées (6)	0,00	0,00	0,00	0,00
21	Immobilisations corporelles	0,00	0,00	0,00	0,00
22	Immobilisations reçues en affectation	0,00	0,00	0,00	0,00
23	Immobilisations en cours (2324)	0,00	0,00	0,00	0,00

Solde = (c + d) – (a + b) (5)**-95 688,00**

(1) Ouvrir une page par chapitre d'opération.

(2) Détailler les articles utilisés conformément au plan de comptes.

(3) Exceptionnellement, les comptes 20, 204, 21, 22 et 23 sont en recettes réelles en cas de réduction ou d'annulation de mandats donnant lieu à reversement.

(4) Sauf 165, 166 et 16449.

(5) Indiquer le signe algébrique.

(6) Le chapitre 204 « Subventions d'équipement versées » est un chapitre globalisé regroupant les comptes 204 et 2324.

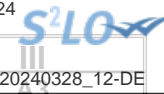

III – VOTE DU BUDGET

SECTION D'INVESTISSEMENT – RECETTES – DETAIL PAR ARTICLE

Chap. / art. (1)		Pour mémoire, budget précédent (2)	RAR N-1	Propositions nouvelles	Vote de l'assemblée	TOTAL (RAR N-1 + Vote)
TOTAL		2 989 182,30	222 686,00	2 660 622,57	2 660 622,57	2 883 308,57
		I	II	III = I + II		
018	RSA	0,00	0,00	0,00	0,00	0,00
13	Subventions d'investissement (hors 138)	766 200,71	159 436,00	773 877,39	773 877,39	933 313,39
1311	Subv. transf. Etat et établ. nationaux	0,00	0,00	0,00	0,00	0,00
1312	Subv. transf. Régions	6 250,00	6 250,00	0,00	0,00	6 250,00
1313	Subv. transf. Départements	0,00	0,00	0,00	0,00	0,00
13151	Subv. transf. GFP de rattachement	0,00	14 483,00	300 000,00	300 000,00	314 483,00
1318	Autres subventions d'équipement transf.	0,00	0,00	0,00	0,00	0,00
1321	Subv. non transf. Etat, établ. nationaux	171 479,25	50 647,79	0,00	0,00	50 647,79
1322	Subv. non transf. Régions	208 629,23	42 666,23	154 000,00	154 000,00	196 666,23
1323	Subv. non transf. Départements	154 615,23	25 071,00	221 890,00	221 890,00	246 961,00
13251	Subv. non transf. GFP de rattachement	172 427,00	0,00	78 427,00	78 427,00	78 427,00
13258	Subv. non transf. Autres groupements	0,00	20 317,98	16 760,39	16 760,39	37 078,37
1328	Autres subventions d'équip. non transf.	50 000,00	0,00	0,00	0,00	0,00
1345	Amendes radars automatiques et de police	2 800,00	0,00	2 800,00	2 800,00	2 800,00
16	Emprunts et dettes assimilées (hors 1688 non budgétaire) (3)	0,00	0,00	0,00	0,00	0,00
20	Immobilisations incorporelles (sauf 204) (4)	0,00	0,00	0,00	0,00	0,00
204	Subventions d'équipement versées (4) (10)	0,00	0,00	0,00	0,00	0,00
21	Immobilisations corporelles (4)	0,00	0,00	0,00	0,00	0,00
2112	Terrains de voirie	0,00	0,00	0,00	0,00	0,00
22	Immobilisations reçues en affectation (4)	0,00	0,00	0,00	0,00	0,00
23	Immobilisations en cours (sauf 2324) (4)	0,00	0,00	0,00	0,00	0,00
Total des recettes d'équipement		766 200,71	159 436,00	773 877,39	773 877,39	933 313,39
10	Dotations, fonds divers et réserves (sauf 1068)	319 049,29	0,00	301 390,44	301 390,44	301 390,44
10222	FCTVA	120 000,00	0,00	200 000,00	200 000,00	200 000,00
10226	Taxe d'aménagement	199 049,29	0,00	101 390,44	101 390,44	101 390,44
10228	Autres fonds d'investissement	0,00	0,00	0,00	0,00	0,00
138	Autres subventions invest. non transf.	0,00	0,00	0,00	0,00	0,00
16	Emprunts et dettes assimilées (16449, 165 et 166)	0,00	0,00	0,00	0,00	0,00
18	Cpte de liaison : affectation (BA, régie)	0,00	0,00	0,00	0,00	0,00
26	Participations et créances rattachées	0,00	0,00	0,00	0,00	0,00
27	Autres immobilisations financières	2 000,00	0,00	2 000,00	2 000,00	2 000,00
27638	Créance Autres établissements publics	2 000,00	0,00	2 000,00	2 000,00	2 000,00
024	Produits des cessions d'immobilisations	0,00	0,00	0,00	0,00	0,00
Total des recettes financières		321 049,29	0,00	303 390,44	303 390,44	303 390,44
45	Chapitres d'opérations pour compte de tiers (5)	60 075,59	63 250,00	0,00	0,00	63 250,00
Total des recettes réelles		1 147 325,59	222 686,00	1 077 267,83	1 077 267,83	1 299 953,83
021	Virement de la section de fonctionnement	1 126 856,71		933 354,74	933 354,74	933 354,74

Chap. / art. (1)		Pour mémoire, budget précédent (2)	RAR N-1	Propositions nouvelles	Vote	Publié le	TOTAL (RAR N-1 + Vote)
			I		II		III = I + II
040	Opérations ordre transf. entre sections (6) (7) (8)	540 000,00		570 000,00	570 000,00		570 000,00
192	Plus ou moins-values sur cession immo.	0,00		0,00	0,00		0,00
215731	Matériel roulant	0,00		0,00	0,00		0,00
2802	Frais liés à la réalisation de document	20 000,00		10 000,00	10 000,00		10 000,00
28031	Frais d'études	65 000,00		22 000,00	22 000,00		22 000,00
28033	Frais d'insertion	2 000,00		0,00	0,00		0,00
2804132	Subv. Dpt : Bâtiments, installations	0,00		9 000,00	9 000,00		9 000,00
28041582	Autres grpts - Bâtiments et installat°	20 000,00		19 000,00	19 000,00		19 000,00
2804182	Autres org pub - Bât. et installations	0,00		10 000,00	10 000,00		10 000,00
280422	Privé - Bâtiments et installations	10 000,00		2 000,00	2 000,00		2 000,00
28046	Attributions compensation investissement	95 000,00		120 000,00	120 000,00		120 000,00
2805	Licences, logiciels, droits similaires	10 000,00		7 000,00	7 000,00		7 000,00
28121	Plantations d'arbres et d'arbustes	1 000,00		2 700,00	2 700,00		2 700,00
28128	Autres aménagements de terrains	1 000,00		500,00	500,00		500,00
281321	Immeubles de rapport	15 000,00		19 000,00	19 000,00		19 000,00
281351	Bâtiments publics	0,00		7 000,00	7 000,00		7 000,00
281352	Bâtiments privés	15 000,00		0,00	0,00		0,00
28138	Autres constructions	15 000,00		12 000,00	12 000,00		12 000,00
28142	Construct° sol autrui - Immeuble rapport	2 000,00		500,00	500,00		500,00
28152	Installations de voirie	30 000,00		32 000,00	32 000,00		32 000,00
281531	Réseaux d'adduction d'eau	2 000,00		0,00	0,00		0,00
281534	Réseaux d'électrification	10 000,00		7 000,00	7 000,00		7 000,00
281538	Autres réseaux	25 000,00		25 000,00	25 000,00		25 000,00
281568	Autre matériel, outillage incendie	2 000,00		2 500,00	2 500,00		2 500,00
2815731	Matériel roulant	60 000,00		55 000,00	55 000,00		55 000,00
2815738	Autre matériel et outillage de voirie	0,00		1 500,00	1 500,00		1 500,00
281578	Autre matériel technique	3 000,00		1 700,00	1 700,00		1 700,00
28158	Autres inst., matériel, outill. techniques	90 000,00		90 000,00	90 000,00		90 000,00
28181	Installations générales, aménagt divers	1 000,00		8 000,00	8 000,00		8 000,00
281828	Autres matériels de transport	1 000,00		15 000,00	15 000,00		15 000,00
281831	Matériel informatique scolaire	0,00		1 500,00	1 500,00		1 500,00
281838	Autre matériel informatique	25 000,00		16 000,00	16 000,00		16 000,00
281841	Matériel de bureau et mobilier scolaire	0,00		0,00	0,00		0,00
281848	Autres matériels de bureau et mobiliers	20 000,00		14 000,00	14 000,00		14 000,00
28188	Autres immo. corporelles	0,00		60 100,00	60 100,00		60 100,00
041	Opérations patrimoniales (9)	175 000,00		80 000,00	80 000,00		80 000,00
1326	Subv. non transf. Autres E.P.L.	0,00		0,00	0,00		0,00
2031	Frais d'études	70 000,00		80 000,00	80 000,00		80 000,00
2033	Frais d'insertion	2 000,00		0,00	0,00		0,00
21318	Autres bâtiments publics	103 000,00		0,00	0,00		0,00
Total des recettes d'ordre		1 841 856,71		1 583 354,74	1 583 354,74		1 583 354,74

(1) Détailler les articles utilisés conformément au plan de comptes.

(2) Voir état I-B pour le contenu du budget précédent.

(3) Sauf 165, 166 et 16449.

COMMUNE DE CHABEUIL - BUDGET PRINCIPAL - BP - 2024

- (4) Exceptionnellement, les comptes 20, 204, 21, 22 et 23 sont en recettes réelles en cas de réduction ou d'annulation de mandats donnant lieu à reversement.
- (5) Voir l'annexe IV-B5 pour le détail des opérations pour compte de tiers.
- (6) Cf. définition du chapitre des opérations d'ordre (*RI 040 = DF 042*).
- (7) Les comptes 15, 29, 39, 49 et 59 peuvent figurer dans le détail du chapitre si la collectivité a opté pour le régime des provisions budgétaires, conformément aux dispositions législatives et réglementaires applicables.
- (8) Aucune prévision budgétaire ne doit figurer à l'article 192 (cf. chapitre 024 « produit des cessions d'immobilisations »).
- (9) Cf. définition du chapitre des opérations d'ordre (*DI 041 = RI 041*).
- (10) Le chapitre 204 « Subventions d'équipement versées » est un chapitre globalisé regroupant les comptes 204 et 2324.

Envoyé en préfecture le 02/04/2024

Reçu en préfecture le 02/04/2024

Publié le



ID : 026-212600647-20240328-20240328_12-DE

III – VOTE DU BUDGET

SECTION DE FONCTIONNEMENT – VUE D'ENSEMBLE – AE NOUVELLES ET CREDITS DE L'EXERCICE

DEPENSES

Chap.	Libellé	Pour mémoire, budget précédent (1)	RAR N-1 I	Vote de l'assemblée sur les AE lors de la séance budgétaire (2)	Propositions nouvelles	Vote de l'assemblée II	Pour information, dépenses gérées dans le cadre d'une AE	Pour information, dépenses gérées hors AE	TOTAL (RAR N-1 + Vote) III = I + II
TOTAL		7 254 200,00	0,00	0,00	7 060 500,00	7 060 500,00	0,00	7 060 500,00	7 060 500,00
011	Charges à caractère général (3)	2 066 443,29	0,00	0,00	1 650 050,00	1 650 050,00	0,00	1 650 050,00	1 650 050,00
012	Charges de personnel et frais assimilés (3)	2 600 000,00	0,00		2 730 000,00	2 730 000,00		2 730 000,00	2 730 000,00
014	Atténuations de produits	102 500,00	0,00		166 500,00	166 500,00		166 500,00	166 500,00
016	APA	0,00	0,00	0,00	0,00	0,00	0,00	0,00	0,00
017	RSA / Régularisations de RMI	0,00	0,00	0,00	0,00	0,00	0,00	0,00	0,00
65	Autres charges de gestion courante (sauf 6586) (3)	630 600,00	0,00	0,00	908 580,00	908 580,00	0,00	908 580,00	908 580,00
6586	Frais fonctionnement des groupes d'élus	0,00	0,00		0,00	0,00		0,00	0,00
Total des dépenses de gestion des services		5 399 543,29	0,00	0,00	5 455 130,00	5 455 130,00	0,00	5 455 130,00	5 455 130,00
66	Charges financières	32 800,00	0,00		27 655,00	27 655,00		27 655,00	27 655,00
67	Charges spécifiques (3)	46 500,00	0,00		27 660,26	27 660,26		27 660,26	27 660,26
68	Dotations aux provisions, dépréciations (semi-budgétaires) (3)	108 500,00			46 700,00	46 700,00		46 700,00	46 700,00
022	Dépenses imprévues (dans le cadre d'une AE)			0,00					
Total des dépenses financières		187 800,00	0,00	0,00	102 015,26	102 015,26		102 015,26	102 015,26
Total des dépenses réelles		5 587 343,29	0,00	0,00	5 557 145,26	5 557 145,26	0,00	5 557 145,26	5 557 145,26
023	Virement à la section d'investissement	1 126 856,71			933 354,74	933 354,74		933 354,74	933 354,74
042	Opérations ordre transf. entre sections (4)	540 000,00			570 000,00	570 000,00		570 000,00	570 000,00
043	Opérations ordre intérieur de la section	0,00			0,00	0,00		0,00	0,00
Total des dépenses d'ordre		1 666 856,71			1 503 354,74	1 503 354,74		1 503 354,74	1 503 354,74
D002 Résultat reporté ou anticipé (5)									0,00
Total des dépenses de fonctionnement cumulées									7 060 500,00

(1) Voir état I-B pour le contenu du budget précédent.

(2) Il s'agit des AE nouvelles qui sont votées lors de la séance d'adoption du budget. Cela concerne les AE relatives à de nouveaux engagements pluriannuels mais également les AE modifiant un stock d'AE existant.

COMMUNE DE CHABEUIL - BUDGET PRINCIPAL - BP - 2024

(3) Hors dépenses imputées aux chapitres 016 et 017.

(4) Les comptes 68 peuvent figurer dans le détail du chapitre si la collectivité a opté pour le régime des provisions budgétaires, conformément aux dispositions législatives et réglementaires applicables.

(5) Inscrire en cas de reprise des résultats de l'exercice précédent (après vote du compte administratif) ou si reprise anticipée des résultats.

Envoyé en préfecture le 02/04/2024

Reçu en préfecture le 02/04/2024

Publié le



ID : 026-212600647-20240328-20240328_12-DE

III – VOTE DU BUDGET

SECTION DE FONCTIONNEMENT – VUE D'ENSEMBLE

III

B

RECETTES

Chap.	Libellé	Pour mémoire, budget précédent (1)	RAR N-1 I	Propositions nouvelles	Vote de l'assemblée II	Total (RAR N-1 + Vote) III = I + II
TOTAL		5 913 759,12	0,00	5 919 695,38	5 919 695,38	5 919 695,38
013	Atténuations de charges (2)	60 000,00	0,00	35 000,00	35 000,00	35 000,00
016	APA	0,00	0,00	0,00	0,00	0,00
017	RSA / Régularisations de RMI	0,00	0,00	0,00	0,00	0,00
70	Prod. services, domaine, ventes diverses	560 700,00	0,00	469 000,00	469 000,00	469 000,00
73	Impôts et taxes (sauf 731)	485 000,00	0,00	462 165,00	462 165,00	462 165,00
731	Fiscalité locale	3 618 000,00	0,00	3 660 000,00	3 660 000,00	3 660 000,00
74	Dotations et participations (2)	864 400,00	0,00	907 000,00	907 000,00	907 000,00
75	Autres produits de gestion courante (2)	265 000,00	0,00	300 000,00	300 000,00	300 000,00
Total des recettes de gestion des services		5 853 100,00	0,00	5 833 165,00	5 833 165,00	5 833 165,00
76	Produits financiers	659,12	0,00	1 020,38	1 020,38	1 020,38
77	Produits spécifiques (2)	6 000,00	0,00	35 510,00	35 510,00	35 510,00
78	Reprises amort., dépréciations, prov. (semi-budgétaires) (2)	0,00		0,00	0,00	0,00
Total des recettes financières		6 659,12	0,00	36 530,38	36 530,38	36 530,38
Total des recettes réelles		5 859 759,12	0,00	5 869 695,38	5 869 695,38	5 869 695,38
042	Opérations ordre transf. entre sections (3) (4) (5)	54 000,00		50 000,00	50 000,00	50 000,00
043	Opérations ordre intérieur de la section (6)	0,00		0,00	0,00	0,00
Total des recettes d'ordre		54 000,00		50 000,00	50 000,00	50 000,00

R002 Résultat reporté ou anticipé (7)

1 140 804,62

Total des recettes de fonctionnement cumulées

7 060 500,00

(1) Voir état I-B pour le contenu du budget précédent.

(2) Hors recettes imputées aux chapitres 016 et 017.

(3) Cf. définition du chapitre des opérations d'ordre (RF 042 = DI 040).

(4) Les comptes 78 peuvent figurer dans le détail du chapitre si la collectivité a opté pour le régime des provisions budgétaires, conformément aux dispositions législatives et réglementaires applicables.

(5) Aucune prévision budgétaire ne doit figurer aux articles 775 et 776 (cf. chapitre 024 « produit des cessions d'immobilisations »).

(6) Chapitre destiné à retracer les opérations particulières telles que les opérations de stocks ou liées à la tenue d'un inventaire permanent simplifié.

(7) Inscrire en cas de reprise des résultats de l'exercice précédent (après vote du compte administratif) ou si reprise anticipée des résultats.



III – VOTE DU BUDGET

SECTION DE FONCTIONNEMENT – DEPENSES – DETAIL PAR ARTICLE

Chap. / art. (1)	Libellé	Pour mémoire, budget précédent (2)	RAR N-1 I	Vote de l'assemblée sur les AE lors de la séance budgétaire (3)	Propositions nouvelles	Vote de l'assemblée II	Pour information Crédits gérés dans le cadre d'une AE	Pour information Crédits gérés hors AE	TOTAL (RAR N-1 + Vote) III = I + II
TOTAL		7 254 200,00	0,00	0,00	7 060 500,00	7 060 500,00	0,00	7 060 500,00	7 060 500,00
011	Charges à caractère général (4)	2 066 443,29	0,00	0,00	1 650 050,00	1 650 050,00	0,00	1 650 050,00	1 650 050,00
6042	Achats de prestations de services	22 300,00	0,00		13 500,00	13 500,00	0,00	13 500,00	13 500,00
60611	Eau et assainissement	27 000,00	0,00		27 000,00	27 000,00	0,00	27 000,00	27 000,00
60612	Energie - Electricité	286 500,00	0,00		170 000,00	170 000,00	0,00	170 000,00	170 000,00
60621	Combustibles	215 000,00	0,00		155 000,00	155 000,00	0,00	155 000,00	155 000,00
60622	Carburants	22 000,00	0,00		22 600,00	22 600,00	0,00	22 600,00	22 600,00
60623	Alimentation	130 000,00	0,00		136 000,00	136 000,00	0,00	136 000,00	136 000,00
60624	Produits de traitement	6 000,00	0,00		5 000,00	5 000,00	0,00	5 000,00	5 000,00
60628	Autres fournitures non stockées	50 000,00	0,00		69 000,00	69 000,00	0,00	69 000,00	69 000,00
60631	Fournitures d'entretien	21 000,00	0,00		23 000,00	23 000,00	0,00	23 000,00	23 000,00
60632	Fournitures de petit équipement	19 000,00	0,00		19 400,00	19 400,00	0,00	19 400,00	19 400,00
60633	Fournitures de voirie	5 000,00	0,00		15 000,00	15 000,00	0,00	15 000,00	15 000,00
60636	Habillement et vêtements de travail	10 500,00	0,00		10 500,00	10 500,00	0,00	10 500,00	10 500,00
6064	Fournitures administratives	6 000,00	0,00		6 500,00	6 500,00	0,00	6 500,00	6 500,00
60668	Autres produits pharmaceutiques	0,00	0,00		1 600,00	1 600,00	0,00	1 600,00	1 600,00
6067	Fournitures scolaires	27 000,00	0,00		26 000,00	26 000,00	0,00	26 000,00	26 000,00
6068	Autres matières et fournitures	10 000,00	0,00		14 000,00	14 000,00	0,00	14 000,00	14 000,00
611	Contrats de prestations de services	395 000,00	0,00		5 000,00	5 000,00	0,00	5 000,00	5 000,00
61351	Matériel roulant	12 000,00	0,00		17 500,00	17 500,00	0,00	17 500,00	17 500,00
61358	Autres	38 000,00	0,00		40 000,00	40 000,00	0,00	40 000,00	40 000,00
61521	Entretien terrains	29 800,00	0,00		45 000,00	45 000,00	0,00	45 000,00	45 000,00
615221	Entretien, réparations bâtiments publics	66 500,00	0,00		80 000,00	80 000,00	0,00	80 000,00	80 000,00
615228	Entretien, réparations autres bâtiments	18 000,00	0,00		15 000,00	15 000,00	0,00	15 000,00	15 000,00
615231	Entretien, réparations voiries	54 000,00	0,00		62 000,00	62 000,00	0,00	62 000,00	62 000,00
615232	Entretien, réparations réseaux	16 000,00	0,00		30 000,00	30 000,00	0,00	30 000,00	30 000,00
61551	Entretien matériel roulant	50 000,00	0,00		50 000,00	50 000,00	0,00	50 000,00	50 000,00
61558	Entretien autres biens mobiliers	13 000,00	0,00		20 000,00	20 000,00	0,00	20 000,00	20 000,00
6156	Maintenance	105 000,00	0,00		110 000,00	110 000,00	0,00	110 000,00	110 000,00
6161	Multirisques	43 000,00	0,00		54 000,00	54 000,00	0,00	54 000,00	54 000,00
6168	Autres primes d'assurance	78 150,00	0,00		78 500,00	78 500,00	0,00	78 500,00	78 500,00
617	Etudes et recherches	27 400,00	0,00		15 000,00	15 000,00	0,00	15 000,00	15 000,00
6182	Documentation générale et technique	1 000,00	0,00		1 000,00	1 000,00	0,00	1 000,00	1 000,00

COMMUNE DE CHABEUIL - BUDGET PRINCIPAL - BP - 2024

Envoyé en préfecture le 02/04/2024

Reçu en préfecture le 02/04/2024



Publié le Pour
ID : 026-212600647-20240328-20240328_12-DE

Chap. / art. (1)	Libellé	Pour mémoire, budget précédent (2)	RAR N-1	Vote de l'assemblée sur les AE lors de la séance budgétaire (3)	Propositions nouvelles	Vote de l'assemblée II	Pour information Crédits gérés dans le cadre d'une AE	Crédits gérés hors AE	Vote) III = I + II
			I						
6184	Versements à des organismes de formation	23 050,00	0,00		22 000,00	22 000,00	0,00	22 000,00	22 000,00
6188	Autres frais divers	4 000,00	0,00		15 000,00	15 000,00	0,00	15 000,00	15 000,00
62268	Autres honoraires, conseils	35 000,00	0,00		35 000,00	35 000,00	0,00	35 000,00	35 000,00
6227	Frais d'actes et de contentieux	1 500,00	0,00		1 500,00	1 500,00	0,00	1 500,00	1 500,00
6228	Divers	15 000,00	0,00		24 000,00	24 000,00	0,00	24 000,00	24 000,00
6231	Annonces et insertions	1 000,00	0,00		2 000,00	2 000,00	0,00	2 000,00	2 000,00
6232	Fêtes et cérémonies	9 843,29	0,00		25 000,00	25 000,00	0,00	25 000,00	25 000,00
6233	Foires et expositions	0,00	0,00		0,00	0,00	0,00	0,00	0,00
6234	Réceptions	4 000,00	0,00		6 000,00	6 000,00	0,00	6 000,00	6 000,00
6236	Catalogues et imprimés	12 000,00	0,00		17 000,00	17 000,00	0,00	17 000,00	17 000,00
6238	Divers	21 800,00	0,00		30 000,00	30 000,00	0,00	30 000,00	30 000,00
6247	Transports collectifs	0,00	0,00		0,00	0,00	0,00	0,00	0,00
6248	Divers	11 000,00	0,00		10 000,00	10 000,00	0,00	10 000,00	10 000,00
6251	Voyages, déplacements et missions	7 000,00	0,00		3 000,00	3 000,00	0,00	3 000,00	3 000,00
6261	Frais d'affranchissement	8 500,00	0,00		8 000,00	8 000,00	0,00	8 000,00	8 000,00
6262	Frais de télécommunications	21 500,00	0,00		21 500,00	21 500,00	0,00	21 500,00	21 500,00
627	Services bancaires et assimilés	700,00	0,00		700,00	700,00	0,00	700,00	700,00
6281	Concours divers (cotisations)	15 000,00	0,00		16 000,00	16 000,00	0,00	16 000,00	16 000,00
6282	Frais de gardiennage	0,00	0,00		0,00	0,00	0,00	0,00	0,00
6283	Frais de nettoyage des locaux	5 000,00	0,00		5 000,00	5 000,00	0,00	5 000,00	5 000,00
62875	Remb. frais aux communes membres du GFP	0,00	0,00		2 000,00	2 000,00	0,00	2 000,00	2 000,00
62876	Remb. frais à un GFP de rattachement	27 500,00	0,00		25 000,00	25 000,00	0,00	25 000,00	25 000,00
62878	Remb. frais à des tiers	0,00	0,00		4 000,00	4 000,00	0,00	4 000,00	4 000,00
6288	Autres services extérieurs	1 550,00	0,00		2 000,00	2 000,00	0,00	2 000,00	2 000,00
63512	Taxes foncières	31 200,00	0,00		32 500,00	32 500,00	0,00	32 500,00	32 500,00
63513	Autres impôts locaux	2 600,00	0,00		3 000,00	3 000,00	0,00	3 000,00	3 000,00
6355	Taxes et impôts sur les véhicules	1 050,00	0,00		750,00	750,00	0,00	750,00	750,00
637	Autres impôts, taxes (autres organismes)	2 500,00	0,00		2 000,00	2 000,00	0,00	2 000,00	2 000,00
012	Charges de personnel et frais assimilés (4) (5)	2 600 000,00	0,00		2 730 000,00	2 730 000,00		2 730 000,00	2 730 000,00
6216	Personnel affecté par GFP rattachement	2 400,00	0,00		2 400,00	2 400,00		2 400,00	2 400,00
6218	Autre personnel extérieur	25 000,00	0,00		34 800,00	34 800,00		34 800,00	34 800,00
6331	Versement mobilité	20 000,00	0,00		23 600,00	23 600,00		23 600,00	23 600,00
6332	Cotisations versées au F.N.A.L.	8 000,00	0,00		8 000,00	8 000,00		8 000,00	8 000,00
6333	Particip. employeurs format. prof. cont.	300,00	0,00		300,00	300,00		300,00	300,00
6336	Cotisations CNFPT et CDGFPT	31 000,00	0,00		32 600,00	32 600,00		32 600,00	32 600,00

COMMUNE DE CHABEUIL - BUDGET PRINCIPAL - BP - 2024

Envoyé en préfecture le 02/04/2024

Reçu en préfecture le 02/04/2024

Publié le Pour 
ID : 026-212600647-20240328-20240328_12-DE

Chap. / art. (1)	Libellé	Pour mémoire, budget précédent (2)	RAR N-1	Vote de l'assemblée sur les AE lors de la séance budgétaire (3)	Propositions nouvelles	Vote de l'assemblée	Pour information Crédits gérés dans le cadre d'une AE	Crédits gérés hors AE	Vote) III = I + II
			I						
6338	Autres impôts, taxes sur rémunérations	4 700,00	0,00		4 800,00	4 800,00		4 800,00	4 800,00
64111	Rémunération principale titulaires	1 190 000,00	0,00		1 190 000,00	1 190 000,00		1 190 000,00	1 190 000,00
64112	SFT, indemnité de résidence	23 500,00	0,00		23 000,00	23 000,00		23 000,00	23 000,00
64113	NBI	12 700,00	0,00		12 200,00	12 200,00		12 200,00	12 200,00
64118	Autres indemnités	305 000,00	0,00		375 000,00	375 000,00		375 000,00	375 000,00
64131	Rémunérations	270 000,00	0,00		250 000,00	250 000,00		250 000,00	250 000,00
64132	SFT, indemnité de résidence	0,00	0,00		8 000,00	8 000,00		8 000,00	8 000,00
64138	Primes et autres indemnités	20 000,00	0,00		29 000,00	29 000,00		29 000,00	29 000,00
6451	Cotisations à l'U.R.S.S.A.F.	266 000,00	0,00		295 000,00	295 000,00		295 000,00	295 000,00
6453	Cotisations aux caisses de retraites	381 000,00	0,00		400 000,00	400 000,00		400 000,00	400 000,00
6454	Cotisations aux A.S.S.E.D.I.C.	13 000,00	0,00		17 000,00	17 000,00		17 000,00	17 000,00
6455	Cotisations pour assurance du personnel	0,00	0,00		1 700,00	1 700,00		1 700,00	1 700,00
6458	Cotis. aux autres organismes sociaux	4 800,00	0,00		0,00	0,00		0,00	0,00
6474	Versement aux autres oeuvres sociales	16 000,00	0,00		17 500,00	17 500,00		17 500,00	17 500,00
6475	Médecine du travail, pharmacie	4 000,00	0,00		5 000,00	5 000,00		5 000,00	5 000,00
6478	Autres charges sociales diverses	2 000,00	0,00		0,00	0,00		0,00	0,00
6488	Autres	600,00	0,00		100,00	100,00		100,00	100,00
014	Atténuations de produits	102 500,00	0,00		166 500,00	166 500,00		166 500,00	166 500,00
7391111	Dégrèv. TFPNB / jeunes agriculteurs	500,00	0,00		800,00	800,00		800,00	800,00
7391112	Dégrèv. taxe habit. / logements vacants	3 000,00	0,00		3 000,00	3 000,00		3 000,00	3 000,00
739116	Prél. article 55 de la loi SRU	95 000,00	0,00		154 700,00	154 700,00		154 700,00	154 700,00
7392221	Fonds péréquation ress. com. et intercom	4 000,00	0,00		8 000,00	8 000,00		8 000,00	8 000,00
016	APA	0,00	0,00	0,00	0,00	0,00	0,00	0,00	0,00
017	RSA / Régularisations de RMI	0,00	0,00	0,00	0,00	0,00	0,00	0,00	0,00
65	Autres charges de gestion courante (sauf le 6586) (4)	630 600,00	0,00	0,00	908 580,00	908 580,00	0,00	908 580,00	908 580,00
65134	Aides	2 500,00	0,00		2 500,00	2 500,00	0,00	2 500,00	2 500,00
65181	Primes, dots	0,00	0,00		0,00	0,00	0,00	0,00	0,00
65311	Indemnités de fonction	120 000,00	0,00		124 420,00	124 420,00	0,00	124 420,00	124 420,00
65312	Frais de mission et de déplacement	2 300,00	0,00		2 300,00	2 300,00	0,00	2 300,00	2 300,00
65313	Cotisations de retraite	9 700,00	0,00		9 400,00	9 400,00	0,00	9 400,00	9 400,00
65314	Cotis. sécurité sociale - part patronale	9 200,00	0,00		9 400,00	9 400,00	0,00	9 400,00	9 400,00
65315	Formation	2 400,00	0,00		2 490,00	2 490,00	0,00	2 490,00	2 490,00
653172	Cotis.fonds financ.allocation fin mandat	250,00	0,00		263,00	263,00	0,00	263,00	263,00

COMMUNE DE CHABEUIL - BUDGET PRINCIPAL - BP - 2024

Envoyé en préfecture le 02/04/2024

Reçu en préfecture le 02/04/2024

510

Chap. / art. (1)	Libellé	Pour mémoire, budget précédent (2)	RAR N-1	Vote de l'assemblée sur les AE lors de la séance budgétaire (3)	Propositions nouvelles	Vote de l'assemblée	Pour information Crédits gérés dans le cadre d'une AE	Crédits gérés hors AE	Vote) III = I + II
			I						
6541	Créances admises en non-valeur	3 000,00	0,00		3 000,00	3 000,00	0,00	3 000,00	3 000,00
6542	Créances éteintes	2 000,00	0,00		2 000,00	2 000,00	0,00	2 000,00	2 000,00
6553	Service d'incendie	160 020,00	0,00		166 593,00	166 593,00	0,00	166 593,00	166 593,00
65561	Contrib fonds compens. ch. territoriales	0,00	0,00		0,00	0,00	0,00	0,00	0,00
65568	Autres contributions	0,00	0,00		0,00	0,00	0,00	0,00	0,00
6558	Autres contributions obligatoires	53 000,00	0,00		60 000,00	60 000,00	0,00	60 000,00	60 000,00
6561	Organismes de regroupement	500,00	0,00		4 000,00	4 000,00	0,00	4 000,00	4 000,00
657341	Subv. fonct. communes membres du GFP	1 500,00	0,00		1 500,00	1 500,00	0,00	1 500,00	1 500,00
657361	Subv. Fonct. CL de rattachement	0,00	0,00		9 500,00	9 500,00	0,00	9 500,00	9 500,00
657363	Subv.Fonct. CCAS/CIAS	0,00	0,00		74 200,00	74 200,00	0,00	74 200,00	74 200,00
657364	Subv.Fonct. Caisse des écoles	9 500,00	0,00		0,00	0,00	0,00	0,00	0,00
65741	Subv. de fonctionnement aux ménages	78 200,00	0,00		15 000,00	15 000,00	0,00	15 000,00	15 000,00
65748	Subv.fonct.autres personnes droit privé	173 000,00	0,00		405 064,00	405 064,00	0,00	405 064,00	405 064,00
65811	Droits d'utilisat° - informatique nuage	500,00	0,00		3 000,00	3 000,00	0,00	3 000,00	3 000,00
65818	Autres	3 000,00	0,00		13 936,00	13 936,00	0,00	13 936,00	13 936,00
65888	Autres	30,00	0,00		14,00	14,00	0,00	14,00	14,00
6586	Frais fonctionnement des groupes d'élus	0,00	0,00		0,00	0,00		0,00	0,00
Total des dépenses de gestion des services		5 399 543,29	0,00	0,00	5 455 130,00	5 455 130,00	0,00	5 455 130,00	5 455 130,00
66	Charges financières	32 800,00	0,00		27 655,00	27 655,00		27 655,00	27 655,00
66111	Intérêts réglés à l'échéance	34 000,00	0,00		30 000,00	30 000,00		30 000,00	30 000,00
66112	Intérêts - Rattachement des ICNE	-1 200,00	0,00		-2 345,00	-2 345,00		-2 345,00	-2 345,00
67	Charges spécifiques (4)	46 500,00	0,00		27 660,26	27 660,26		27 660,26	27 660,26
673	Titres annulés (sur exercices antérieurs	46 500,00	0,00		27 660,26	27 660,26		27 660,26	27 660,26
68	Dotations aux provisions, dépréciations (semi-budgétaires) (4)	108 500,00			46 700,00	46 700,00		46 700,00	46 700,00
6815	Dot. prov. pour risques fonct. courant	93 500,00			31 700,00	31 700,00		31 700,00	31 700,00
6817	Dot. prov. dépréc. actifs circulants	15 000,00			15 000,00	15 000,00		15 000,00	15 000,00
022	Dépenses imprévues (dans le cadre d'une AE)			0,00					
Total des charges financières et spécifiques		187 800,00	0,00	0,00	102 015,26	102 015,26		102 015,26	102 015,26
Total des dépenses réelles		5 587 343,29	0,00	0,00	5 557 145,26	5 557 145,26	0,00	5 557 145,26	5 557 145,26
023	Virement à la section d'investissement	1 126 856,71			933 354,74	933 354,74		933 354,74	933 354,74

COMMUNE DE CHABEUIL - BUDGET PRINCIPAL - BP - 2024

Envoyé en préfecture le 02/04/2024

Reçu en préfecture le 02/04/2024

Publié le Pour

510

ID : 026-212600647-20240328-20240328_12-DE

Chap. / art. (1)	Libellé	Pour mémoire, budget précédent (2)	RAR N-1 I	Vote de l'assemblée sur les AE lors de la séance budgétaire (3)	Propositions nouvelles	Vote de l'assemblée II	Pour information Crédits gérés dans le cadre d'une AE	Crédits gérés hors AE	Vote) III = I + II
042	Opérations ordre transf. entre sections (6) (7) (8)	540 000,00			570 000,00	570 000,00		570 000,00	570 000,00
675	Valeurs comptables immobilisations cédée	0,00			0,00	0,00		0,00	0,00
6761	Différences sur réalisations (positives)	0,00			0,00	0,00		0,00	0,00
6811	Dot. amort. immos incorporelles	540 000,00			570 000,00	570 000,00		570 000,00	570 000,00
043	Opérations ordre intérieur de la section (7) (9)	0,00			0,00	0,00		0,00	0,00
Total des dépenses d'ordre		1 666 856,71			1 503 354,74	1 503 354,74		1 503 354,74	1 503 354,74

Détail du calcul des ICNE au compte 66112 (10)

Montant des ICNE de l'exercice	16 841,00
Montant des ICNE de l'exercice N-1	19 186,00
= Différence ICNE N – ICNE N-1	-2 345,00

(1) Détailler les articles utilisés conformément au plan de comptes.

(2) Voir état I-B pour le contenu du budget précédent.

(3) Il s'agit des AE nouvelles qui sont votées lors de la séance d'adoption du budget. Cela concerne les AE relatives à de nouveaux engagements pluriannuels mais également les AE modifiant un stock d'AE existant.

(4) Hors dépenses imputées aux chapitres 016 et 017.

(5) Les dépenses de frais de personnel sont exclues des autorisations d'engagement.

(6) Les comptes 68 peuvent figurer dans le détail du chapitre si la collectivité a opté pour le régime des provisions budgétaires, conformément aux dispositions législatives et réglementaires applicables.

(7) Cf. définitions des chapitres des opérations d'ordre (DF 042 = RI 040) (DF 043 = RF 043).

(8) Aucune prévision budgétaire ne doit figurer aux articles 675 et 676 (cf. chapitre 024 « produit des cessions d'immobilisations »).

(9) Chapitre destiné à retracer les opérations particulières telles que les opérations de stocks ou liées à la tenue d'un inventaire permanent.

(10) Si le montant des ICNE de l'exercice est inférieur au montant de l'exercice N-1, le montant du compte 66112 sera négatif.

III – VOTE DU BUDGET

SECTION DE FONCTIONNEMENT – RECETTES – DETAIL PAR ARTICLE

Chap / art. (1)	Libellé	Pour mémoire, budget précédent (2)	RAR N-1 I	Propositions nouvelles	Vote de l'assemblée II	Total (RAR N-1 + Vote) III = I + II
TOTAL		5 913 759,12	0,00	5 919 695,38	5 919 695,38	5 919 695,38
013	Atténuations de charges (3)	60 000,00	0,00	35 000,00	35 000,00	35 000,00
619	RRR obtenus sur services extérieurs	0,00	0,00	0,00	0,00	0,00
6419	Remboursements rémunérations personnel	60 000,00	0,00	35 000,00	35 000,00	35 000,00
016	APA	0,00	0,00	0,00	0,00	0,00
017	RSA / Régularisations de RMI	0,00	0,00	0,00	0,00	0,00
70	Prod. services, domaine, ventes diverses	560 700,00	0,00	469 000,00	469 000,00	469 000,00
70311	Concessions cimetières (produit net)	10 000,00	0,00	7 000,00	7 000,00	7 000,00
70312	Redevances funéraires	1 000,00	0,00	1 000,00	1 000,00	1 000,00
70323	Red. occupation dom. public	12 000,00	0,00	14 000,00	14 000,00	14 000,00
70328	Autres droits stationnement et location	0,00	0,00	1 000,00	1 000,00	1 000,00
7062	Redevances services à caractère culturel	4 500,00	0,00	5 000,00	5 000,00	5 000,00
70631	Redevances services à caractère sportif	4 000,00	0,00	5 000,00	5 000,00	5 000,00
7066	Redevances services à caractère social	150 000,00	0,00	0,00	0,00	0,00
7067	Redev. services périscolaires et enseign	300 000,00	0,00	316 000,00	316 000,00	316 000,00
70841	Mise à dispo personnel CL de rattach.	0,00	0,00	30 000,00	30 000,00	30 000,00
70848	Mise à dispo personnel autres organismes	0,00	0,00	5 000,00	5 000,00	5 000,00
70875	Remb. frais par les communes du GFP	0,00	0,00	0,00	0,00	0,00
70876	Remb. frais par le GFP de rattachement	69 200,00	0,00	75 000,00	75 000,00	75 000,00
708778	Remb. frais, autres frais	0,00	0,00	0,00	0,00	0,00
70878	Remb. frais par des tiers	10 000,00	0,00	10 000,00	10 000,00	10 000,00
73	Impôts et taxes (sauf 731)	485 000,00	0,00	462 165,00	462 165,00	462 165,00
73211	Attribution de compensation	274 000,00	0,00	233 879,00	233 879,00	233 879,00
73212	Dotations de solidarité communautaire	186 500,00	0,00	203 560,00	203 560,00	203 560,00
73221	FNGIR	24 500,00	0,00	24 726,00	24 726,00	24 726,00
731	Fiscalité locale	3 618 000,00	0,00	3 660 000,00	3 660 000,00	3 660 000,00
73111	Impôts directs locaux	3 050 000,00	0,00	3 160 000,00	3 160 000,00	3 160 000,00
73123	Taxe com add droit mut ou pub foncière	300 000,00	0,00	200 000,00	200 000,00	200 000,00
73132	Taxe sur les pylônes électriques	58 000,00	0,00	65 000,00	65 000,00	65 000,00
73141	Taxe sur la conso. finale d'électricité	160 000,00	0,00	190 000,00	190 000,00	190 000,00
73154	Droits de place	20 000,00	0,00	15 000,00	15 000,00	15 000,00
73174	Taxe locale sur la publicité extérieure	30 000,00	0,00	30 000,00	30 000,00	30 000,00
74	Dotations et participations (3)	864 400,00	0,00	907 000,00	907 000,00	907 000,00
74111	Dotations forfaitaires des communes	310 000,00	0,00	316 000,00	316 000,00	316 000,00
741121	DSR des communes	0,00	0,00	423 000,00	423 000,00	423 000,00
74121	Dotations forfaitaires des départements	370 000,00	0,00	0,00	0,00	0,00



Chap / art. (1)	Libellé	Pour mémoire, budget précédent (2)	RAR N-1 I	Propositions nouvelles	Publié	Total
					II	III = I + II
744	FCTVA	15 000,00	0,00	12 000,00	12 000,00	12 000,00
74718	Autres participations Etat	0,00	0,00	0,00	0,00	0,00
7473	Participation départements	14 000,00	0,00	20 000,00	20 000,00	20 000,00
74748	Participation autres communes	10 000,00	0,00	10 000,00	10 000,00	10 000,00
747888	Autres	54 200,00	0,00	0,00	0,00	0,00
7482	Compens. perte taxe add. droits enreg.	200,00	0,00	500,00	500,00	500,00
74833	Etat-Compens.exonération taxes foncières	70 000,00	0,00	0,00	0,00	0,00
74834	Etat-Compens.exonération taxe habitation	0,00	0,00	90 000,00	90 000,00	90 000,00
74836	Attrib. fonds départ. péréquat. de la TP	0,00	0,00	10 000,00	10 000,00	10 000,00
7484	Dotation de recensement	0,00	0,00	13 050,00	13 050,00	13 050,00
7485	Dotation pour les titres sécurisés	21 000,00	0,00	12 450,00	12 450,00	12 450,00
75	Autres produits de gestion courante (3)	265 000,00	0,00	300 000,00	300 000,00	300 000,00
752	Revenus des immeubles	260 000,00	0,00	295 000,00	295 000,00	295 000,00
755	Dédits et pénalités perçus	0,00	0,00	0,00	0,00	0,00
7584	Recouvr./créances admises en non valeur	0,00	0,00	0,00	0,00	0,00
75888	Autres	5 000,00	0,00	5 000,00	5 000,00	5 000,00
Total des recettes de gestion des services		5 853 100,00	0,00	5 833 165,00	5 833 165,00	5 833 165,00
76	Produits financiers	659,12	0,00	1 020,38	1 020,38	1 020,38
761	Produits de participations	654,12	0,00	1 015,00	1 015,00	1 015,00
7621	Prod. Immo. fin. - encaissées à échéance	5,00	0,00	5,38	5,38	5,38
77	Produits spécifiques (3)	6 000,00	0,00	35 510,00	35 510,00	35 510,00
773	Mandats annulés (exercices antérieurs)	6 000,00	0,00	5 000,00	5 000,00	5 000,00
775	Produits des cessions d'immobilisations	0,00	0,00	30 510,00	30 510,00	30 510,00
78	Reprises amort., dépréciations, prov. (semi-budgétaires) (3)	0,00		0,00	0,00	0,00
Total des recettes réelles		5 859 759,12	0,00	5 869 695,38	5 869 695,38	5 869 695,38
042	Opérations ordre transf. entre sections (4) (5) (6)	54 000,00		50 000,00	50 000,00	50 000,00
722	Immobilisations corporelles	40 000,00		30 000,00	30 000,00	30 000,00
7761	Différences sur réalisations (négatives)	0,00		10 000,00	10 000,00	10 000,00
777	Rec... subv inv transférées cpte résult	14 000,00		10 000,00	10 000,00	10 000,00
043	Opérations ordre intérieur de la section (4) (7)	0,00		0,00	0,00	0,00
Total des recettes d'ordre		54 000,00		50 000,00	50 000,00	50 000,00

Détail du calcul de la taxe départementale de publicité foncière pour les collectivités dites « surfiscalisées » (compte 73121) (8)

Montant brut	0,00
Compensation	0,00
Montant net	0,00

Détail du calcul des ICNE au compte 7622 (9)

COMMUNE DE CHABEUIL - BUDGET PRINCIPAL - BP - 2024

Montant des ICNE de l'exercice	0,00
Montant des ICNE de l'exercice N-1	0,00
= Différence ICNE N – ICNE N-1	0,00

Envoyé en préfecture le 02/04/2024

Reçu en préfecture le 02/04/2024

Publié le



ID : 026-212600647-20240328-20240328_12-DE

(1) Détailler les articles utilisés conformément au plan de comptes.

(2) Voir état I-B pour le contenu du budget précédent.

(3) Hors recettes imputées aux chapitres 016 et 017.

(4) Cf. définitions du chapitre des opérations d'ordre (RF 042 = DI 040) (RF 043 = DF 043).

(5) Aucune prévision budgétaire ne doit figurer aux articles 775 et 776 (cf. chapitre 024 « produit des cessions d'immobilisations »).

(6) Les comptes 78 peuvent figurer dans le détail du chapitre si la collectivité a opté pour le régime des provisions budgétaires, conformément aux dispositions législatives et réglementaires applicables.

(7) Ce chapitre est destiné à retracer les opérations particulières telles que les opérations de stocks ou liées à la tenue d'un inventaire permanent simplifié.

(8) Destiné à retracer le prélèvement de la part non départementale de la taxe.

(9) Si le montant des ICNE de l'exercice est inférieur au montant de l'exercice N-1, le montant du compte 7622 sera négatif.

IV – ANNEXES

A – PRESENTATION CROISEE – SECTION D'INVESTISSEMENT – VUE D'ENSEMBLE

Chapitre nature	Libellé	01 Opérations non ventilables	0 Services généraux (hors 01 et Gestion des fonds européens)	0-5 Gestion des fonds européens	1 Sécurité	2 Enseign., formation prof., apprentissage	3 Cult., vie soc., jeun., sports, loisirs	4 Santé et action sociale (hors RSA)	4-4 RSA
DEPENSES		0,00	1 190 632,57	0,00	88 450,00	274 240,00	209 300,00	0,00	0,00
10	Dotations, fonds divers et réserves	0,00	0,00	0,00	0,00	0,00	0,00	0,00	0,00
13	Subventions d'investissement	0,00	0,00	0,00	0,00	0,00	0,00	0,00	0,00
16	Emprunts et dettes assimilées	0,00	299 837,57	0,00	0,00	0,00	0,00	0,00	0,00
18	Cpte de liaison : affectation (BA,régie)	0,00	0,00	0,00	0,00	0,00	0,00	0,00	0,00
20	Immobilisations incorporelles (sauf 204)	0,00	144 404,00	0,00	0,00	57 040,00	20 000,00	0,00	0,00
204	Subventions d'équipement versées	0,00	202 556,00	0,00	0,00	0,00	0,00	0,00	0,00
21	Immobilisations corporelles	0,00	278 280,00	0,00	88 450,00	217 200,00	189 300,00	0,00	0,00
22	Immobilisations reçues en affectation	0,00	0,00	0,00	0,00	0,00	0,00	0,00	0,00
23	Immobilisations en cours (sauf 2324)	0,00	265 555,00	0,00	0,00	0,00	0,00	0,00	0,00
26	Participations et créances rattachées	0,00	0,00	0,00	0,00	0,00	0,00	0,00	0,00
27	Autres immobilisations financières	0,00	0,00	0,00	0,00	0,00	0,00	0,00	0,00
45	Opérations pour compte de tiers	0,00	0,00	0,00	0,00	0,00	0,00	0,00	0,00
RECETTES		0,00	1 896 159,26	0,00	2 800,00	0,00	0,00	0,00	0,00
024	Produits des cessions d'immobilisations	0,00	0,00	0,00	0,00	0,00	0,00	0,00	0,00
10	Dotations, fonds divers et réserves	0,00	1 123 081,87	0,00	0,00	0,00	0,00	0,00	0,00
13	Subventions d'investissement	0,00	771 077,39	0,00	2 800,00	0,00	0,00	0,00	0,00
16	Emprunts et dettes assimilées	0,00	0,00	0,00	0,00	0,00	0,00	0,00	0,00
18	Cpte de liaison : affectation (BA,régie)	0,00	0,00	0,00	0,00	0,00	0,00	0,00	0,00
20	Immobilisations incorporelles (sauf 204)	0,00	0,00	0,00	0,00	0,00	0,00	0,00	0,00
204	Subventions d'équipement versées	0,00	0,00	0,00	0,00	0,00	0,00	0,00	0,00
21	Immobilisations corporelles	0,00	0,00	0,00	0,00	0,00	0,00	0,00	0,00
22	Immobilisations reçues en affectation	0,00	0,00	0,00	0,00	0,00	0,00	0,00	0,00
23	Immobilisations en cours (sauf 2324)	0,00	0,00	0,00	0,00	0,00	0,00	0,00	0,00
26	Participations et créances rattachées	0,00	0,00	0,00	0,00	0,00	0,00	0,00	0,00
27	Autres immobilisations financières	0,00	2 000,00	0,00	0,00	0,00	0,00	0,00	0,00
45	Opérations pour compte de tiers	0,00	0,00	0,00	0,00	0,00	0,00	0,00	0,00

IV – ANNEXES

A – PRESENTATION CROISEE – SECTION D'INVESTISSEMENT – VUE D'ENSEMBLE (suite)

IV

A1

Chapitre nature	Libellé	5 Aménagement des territoires et habitat	6 Action économique	7 Environnement	8 Transports	9 Fonction en réserve	TOTAL
DEPENSES		305 000,00	0,00	0,00	463 000,00		2 530 622,57
10	Dotations, fonds divers et réserves	0,00	0,00	0,00	0,00		0,00
13	Subventions d'investissement	0,00	0,00	0,00	0,00		0,00
16	Emprunts et dettes assimilées	0,00	0,00	0,00	0,00		299 837,57
18	Cpte de liaison : affectation (BA,régie)	0,00	0,00	0,00	0,00		0,00
20	Immobilisations incorporelles (sauf 204)	15 000,00	0,00	0,00	30 000,00		266 444,00
204	Subventions d'équipement versées	0,00	0,00	0,00	0,00		202 556,00
21	Immobilisations corporelles	290 000,00	0,00	0,00	15 500,00		1 078 730,00
22	Immobilisations reçues en affectation	0,00	0,00	0,00	0,00		0,00
23	Immobilisations en cours (sauf 2324)	0,00	0,00	0,00	417 500,00		683 055,00
26	Participations et créances rattachées	0,00	0,00	0,00	0,00		0,00
27	Autres immobilisations financières	0,00	0,00	0,00	0,00		0,00
45	Opérations pour compte de tiers	0,00	0,00	0,00	0,00		0,00
RECETTES		0,00	0,00	0,00	0,00		1 898 959,26
024	Produits des cessions d'immobilisations	0,00	0,00	0,00	0,00		0,00
10	Dotations, fonds divers et réserves	0,00	0,00	0,00	0,00		1 123 081,87
13	Subventions d'investissement	0,00	0,00	0,00	0,00		773 877,39
16	Emprunts et dettes assimilées	0,00	0,00	0,00	0,00		0,00
18	Cpte de liaison : affectation (BA,régie)	0,00	0,00	0,00	0,00		0,00
20	Immobilisations incorporelles (sauf 204)	0,00	0,00	0,00	0,00		0,00
204	Subventions d'équipement versées	0,00	0,00	0,00	0,00		0,00
21	Immobilisations corporelles	0,00	0,00	0,00	0,00		0,00
22	Immobilisations reçues en affectation	0,00	0,00	0,00	0,00		0,00
23	Immobilisations en cours (sauf 2324)	0,00	0,00	0,00	0,00		0,00
26	Participations et créances rattachées	0,00	0,00	0,00	0,00		0,00
27	Autres immobilisations financières	0,00	0,00	0,00	0,00		2 000,00

COMMUNE DE CHABEUIL - BUDGET PRINCIPAL - BP - 2024

Envoyé en préfecture le 02/04/2024

Reçu en préfecture le 02/04/2024



Publié le 9

ID : 026-212600647-20240328-20240328_12-DE

Chapitre nature	Libellé	5 Aménagement des territoires et habitat	6 Action économique	7 Environnement	8 Transports		
45	Opérations pour compte de tiers	0,00	0,00	0,00	0,00		0,00



IV – ANNEXES

A – PRESENTATION CROISEE – SECTION D'INVESTISSEMENT – PRESENTATION DETAILLEE

01 – OPERATIONS NON VENTILABLES

Article / compte nature (1)	Libellé	01 Opérations non ventilables
	DEPENSES	0,00
	RECETTES	0,00

(1) Détailler les comptes à trois chiffres.

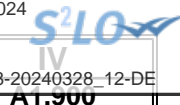

IV – ANNEXES

A – PRESENTATION CROISEE – SECTION D'INVESTISSEMENT – PRESENTATION DETAILLEE

FONCTION 0 – Services généraux

Article / compte nature (1)	Libellé	02 Administration générale							
		020 Admin. générale de la collectivité	021 Personnel non ventilé	022 Information, communication, publicité	023 Fêtes et cérémonies	024 Aide aux associations	025 Cimetières et pompes funèbres	026 Administration générale de l'Etat	028 Autres moyens généraux
DEPENSES		1 030 632,57	0,00	0,00	0,00	160 000,00	0,00	0,00	0,00
164	Emprunts auprès des états financiers	294 837,57	0,00	0,00	0,00	0,00	0,00	0,00	0,00
165	Dépôts et cautionnements reçus	5 000,00	0,00	0,00	0,00	0,00	0,00	0,00	0,00
202	Frais réalisation documents urbanisme	39 904,00	0,00	0,00	0,00	0,00	0,00	0,00	0,00
203	Frais d'études, recherche, développement	51 000,00	0,00	0,00	0,00	40 000,00	0,00	0,00	0,00
204	Subventions d'équipement versées	202 556,00	0,00	0,00	0,00	0,00	0,00	0,00	0,00
205	Licences, procédés, droits similaires	3 500,00	0,00	0,00	0,00	0,00	0,00	0,00	0,00
208	Autres immobilisations incorporelles	10 000,00	0,00	0,00	0,00	0,00	0,00	0,00	0,00
211	Terrains	10 000,00	0,00	0,00	0,00	0,00	0,00	0,00	0,00
213	Constructions	218 700,00	0,00	0,00	0,00	0,00	0,00	0,00	0,00
215	Installat°, matériel, outillage techniq.	12 830,00	0,00	0,00	0,00	0,00	0,00	0,00	0,00
218	Autres immobilisations corporelles	36 750,00	0,00	0,00	0,00	0,00	0,00	0,00	0,00
231	Immobilisations corporelles en cours	0,00	0,00	0,00	0,00	120 000,00	0,00	0,00	0,00
238	Avances commandes immo corporelles	145 555,00	0,00	0,00	0,00	0,00	0,00	0,00	0,00
RECETTES		1 896 159,26	0,00	0,00	0,00	0,00	0,00	0,00	0,00
102	Dotations et fonds d'investissement	301 390,44	0,00	0,00	0,00	0,00	0,00	0,00	0,00
106	Réserves	821 691,43	0,00	0,00	0,00	0,00	0,00	0,00	0,00
131	Subv inv rattachées aux actifs amort	300 000,00	0,00	0,00	0,00	0,00	0,00	0,00	0,00
132	Subv inv rattachées aux actifs non amort	471 077,39	0,00	0,00	0,00	0,00	0,00	0,00	0,00
276	Autres créances immobilisées	2 000,00	0,00	0,00	0,00	0,00	0,00	0,00	0,00

(1) Détailler les comptes à trois chiffres.

IV – ANNEXES

A – PRESENTATION CROISEE – SECTION D'INVESTISSEMENT – PRESENTATION DETAILLEE

A1.900

FONCTION 0 – Services généraux (suite 1)

Article / compte nature (1)	Libellé	03 Conseils						
		031 Assemblée délibérante	032 Conseil éco.,social région./Conseil dev.	033 Conseil cult., édu., env.	034 Conseil éco.,soc.,environ.,culture,éduc.		035 Conseil de territoire	038 Autres instances
					0341 Section éco., sociale et environnem.	0342 Section culture, éducation et sports		
DEPENSES		0,00	0,00	0,00	0,00	0,00	0,00	0,00
164	Emprunts auprès des éta financiers	0,00	0,00	0,00	0,00	0,00	0,00	0,00
165	Dépôts et cautionnements reçus	0,00	0,00	0,00	0,00	0,00	0,00	0,00
202	Frais réalisation documents urbanisme	0,00	0,00	0,00	0,00	0,00	0,00	0,00
203	Frais d'études, recherche, développement	0,00	0,00	0,00	0,00	0,00	0,00	0,00
204	Subventions d'équipement versées	0,00	0,00	0,00	0,00	0,00	0,00	0,00
205	Licences, procédés, droits similaires	0,00	0,00	0,00	0,00	0,00	0,00	0,00
208	Autres immobilisations incorporelles	0,00	0,00	0,00	0,00	0,00	0,00	0,00
211	Terrains	0,00	0,00	0,00	0,00	0,00	0,00	0,00
213	Constructions	0,00	0,00	0,00	0,00	0,00	0,00	0,00
215	Installat°, matériel, outillage techniq.	0,00	0,00	0,00	0,00	0,00	0,00	0,00
218	Autres immobilisations corporelles	0,00	0,00	0,00	0,00	0,00	0,00	0,00
231	Immobilisations corporelles en cours	0,00	0,00	0,00	0,00	0,00	0,00	0,00
238	Avances commandes immo corporelles	0,00	0,00	0,00	0,00	0,00	0,00	0,00
RECETTES		0,00	0,00	0,00	0,00	0,00	0,00	0,00
102	Dotations et fonds d'investissement	0,00	0,00	0,00	0,00	0,00	0,00	0,00
106	Réserves	0,00	0,00	0,00	0,00	0,00	0,00	0,00
131	Subv inv rattachées aux actifs amort	0,00	0,00	0,00	0,00	0,00	0,00	0,00
132	Subv inv rattachées aux actifs non amort	0,00	0,00	0,00	0,00	0,00	0,00	0,00
276	Autres créances immobilisées	0,00	0,00	0,00	0,00	0,00	0,00	0,00

(1) Détailler les comptes à trois chiffres.

IV – ANNEXES

A – PRESENTATION CROISEE – SECTION D'INVESTISSEMENT – PRESENTATION DETAILLEE

IV

A1.900

FONCTION 0 – Services généraux (suite 2)

Article / compte nature (1)	Libellé	04 Coop.décent.,act° interrég.,eur.,intern.					TOTAL DU CHAPITRE
		041 Action relevant de la subvention globale	042 Actions interrégionales	043 Actions européennes	044 Aide publique au développement	048 Autres actions	
DEPENSES		0,00	0,00	0,00	0,00	0,00	1 190 632,57
164	Emprunts auprès des états financiers	0,00	0,00	0,00	0,00	0,00	294 837,57
165	Dépôts et cautionnements reçus	0,00	0,00	0,00	0,00	0,00	5 000,00
202	Frais réalisation documents urbanisme	0,00	0,00	0,00	0,00	0,00	39 904,00
203	Frais d'études, recherche, développement	0,00	0,00	0,00	0,00	0,00	91 000,00
204	Subventions d'équipement versées	0,00	0,00	0,00	0,00	0,00	202 556,00
205	Licences, procédés, droits similaires	0,00	0,00	0,00	0,00	0,00	3 500,00
208	Autres immobilisations incorporelles	0,00	0,00	0,00	0,00	0,00	10 000,00
211	Terrains	0,00	0,00	0,00	0,00	0,00	10 000,00
213	Constructions	0,00	0,00	0,00	0,00	0,00	218 700,00
215	Installat°, matériel, outillage techniq.	0,00	0,00	0,00	0,00	0,00	12 830,00
218	Autres immobilisations corporelles	0,00	0,00	0,00	0,00	0,00	36 750,00
231	Immobilisations corporelles en cours	0,00	0,00	0,00	0,00	0,00	120 000,00
238	Avances commandes immo corporelles	0,00	0,00	0,00	0,00	0,00	145 555,00
RECETTES		0,00	0,00	0,00	0,00	0,00	1 896 159,26
102	Dotations et fonds d'investissement	0,00	0,00	0,00	0,00	0,00	301 390,44
106	Réserves	0,00	0,00	0,00	0,00	0,00	821 691,43
131	Subv inv rattachées aux actifs amort	0,00	0,00	0,00	0,00	0,00	300 000,00
132	Subv inv rattachées aux actifs non amort	0,00	0,00	0,00	0,00	0,00	471 077,39
276	Autres créances immobilisées	0,00	0,00	0,00	0,00	0,00	2 000,00

(1) Détailler les comptes à trois chiffres.

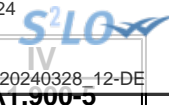

IV – ANNEXES

A – PRESENTATION CROISEE – SECTION D'INVESTISSEMENT – PRESENTATION DETAILLEE

FONCTION 0-5 – Gestion des fonds européens

Article / compte nature (1)	Libellé	051 FSE	052 FEDER	058 Autres		TOTAL DU CHAPITRE
				0580 FEADER	0581 FEAMP	
	DEPENSES	0,00	0,00	0,00	0,00	0,00
	RECETTES	0,00	0,00	0,00	0,00	0,00

(1) Détailler les comptes à trois chiffres.

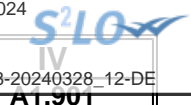

IV – ANNEXES

A – PRESENTATION CROISEE – SECTION D'INVESTISSEMENT – PRESENTATION DETAILLEE

FONCTION 1 – Sécurité

Article / compte nature (1)	Libellé	10 Services communs	11 Police, sécurité, justice	12 Incendie et secours	13 Hygiène et salubrité publique	18 Autres interv. protect. personnes, biens	TOTAL DU CHAPITRE
DEPENSES		0,00	88 450,00	0,00	0,00	0,00	88 450,00
213	Constructions	0,00	7 450,00	0,00	0,00	0,00	7 450,00
215	Installat ^o , matériel, outillage techniq.	0,00	41 095,00	0,00	0,00	0,00	41 095,00
218	Autres immobilisations corporelles	0,00	39 905,00	0,00	0,00	0,00	39 905,00
RECETTES		0,00	2 800,00	0,00	0,00	0,00	2 800,00
134	Fonds affectés à l'équipement non amort.	0,00	2 800,00	0,00	0,00	0,00	2 800,00

(1) Détailler les comptes à trois chiffres.

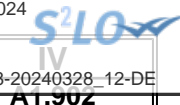

IV – ANNEXES

A – PRESENTATION CROISEE – SECTION D’INVESTISSEMENT – PRESENTATION DETAILLEE

FONCTION 2 – Enseignement, formation professionnelle et apprentissage

Article / compte nature (1)	Libellé	20	21			22			23	24
		Services communs	Enseignement du premier degré			Enseignement du second degré				
		201	211	212	213	221	222	223		
		Services communs	Ecoles maternelles	Ecoles primaires	Classes regroupées	Collèges	Lycées publics	Lycées privés	Enseignement supérieur	Cités scolaires
DEPENSES		0,00	69 280,00	92 100,00	88 360,00	0,00	0,00	0,00	0,00	0,00
203	Frais d'études, recherche, développement	0,00	0,00	0,00	57 040,00	0,00	0,00	0,00	0,00	0,00
213	Constructions	0,00	65 180,00	92 100,00	31 320,00	0,00	0,00	0,00	0,00	0,00
218	Autres immobilisations corporelles	0,00	4 100,00	0,00	0,00	0,00	0,00	0,00	0,00	0,00
RECETTES		0,00	0,00	0,00	0,00	0,00	0,00	0,00	0,00	0,00

(1) Détailler les comptes à trois chiffres.

IV – ANNEXES

A – PRESENTATION CROISEE – SECTION D’INVESTISSEMENT – PRESENTATION DETAILLEE

IV

A1.902

FONCTION 2 – Enseignement, formation professionnelle et apprentissage (suite 1)

Article / compte nature (1)	Libellé	25 Formation professionnelle												258 Autres
		251 Insertion sociale et professionnelle	252 Formation professionnalisante personnes	253 Formation certifiante des personnes	254 Formation des actifs occupés	255 Rémunération des stagiaires	256 CNFPT - Formation des actifs occupés					257 CFNPT et CDG - missions spécifiques		
							2561 Missions statutaires et réglementaires	2562 Développement des compétences	2563 Évolution et transition professionnelle	2564 Organisation des activités pédagogiques	2565 Autres	2571 Concours	2572 Missions administratives	
DEPENSES		0,00	0,00	0,00	0,00	0,00	0,00	0,00	0,00	0,00	0,00	0,00	0,00	0,00
203	Frais d'études, recherche, développement	0,00	0,00	0,00	0,00	0,00	0,00	0,00	0,00	0,00	0,00	0,00	0,00	0,00
213	Constructions	0,00	0,00	0,00	0,00	0,00	0,00	0,00	0,00	0,00	0,00	0,00	0,00	0,00
218	Autres immobilisations corporelles	0,00	0,00	0,00	0,00	0,00	0,00	0,00	0,00	0,00	0,00	0,00	0,00	0,00
RECETTES		0,00	0,00	0,00	0,00	0,00	0,00	0,00	0,00	0,00	0,00	0,00	0,00	0,00

(1) Détailler les comptes à trois chiffres.

IV – ANNEXES

A – PRESENTATION CROISEE – SECTION D'INVESTISSEMENT – PRESENTATION DETAILLEE

IV

A1.902

FONCTION 2 – Enseignement, formation professionnelle et apprentissage (suite 2)

Article / compte nature (1)	Libellé	26 Apprentissage	27 Formation sanitaire et sociale	28 Autres services périscolaires et annexes					29 Sécurité	TOTAL DU CHAPITRE
				281 Hébergement et restauration scolaires	282 Sport scolaire	283 Médecine scolaire	284 Classes de découverte	288 Autre service annexe de l'enseignement		
DEPENSES		0,00	0,00	24 500,00	0,00	0,00	0,00	0,00	0,00	274 240,00
203	Frais d'études, recherche, développement	0,00	0,00	0,00	0,00	0,00	0,00	0,00	0,00	57 040,00
213	Constructions	0,00	0,00	7 900,00	0,00	0,00	0,00	0,00	0,00	196 500,00
218	Autres immobilisations corporelles	0,00	0,00	16 600,00	0,00	0,00	0,00	0,00	0,00	20 700,00
RECETTES		0,00	0,00	0,00	0,00	0,00	0,00	0,00	0,00	0,00

(1) Détailler les comptes à trois chiffres.

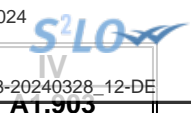

IV – ANNEXES

A – PRESENTATION CROISEE – SECTION D’INVESTISSEMENT – PRESENTATION DETAILLEE

FONCTION 3 – Culture, vie sociale, jeunesse, sports et loisirs

Article / compte nature (1)	Libellé	30 Services communs	31 Culture							
			311 Activités artist.,actions et manif.cult.	312 Patrimoine	313 Bibliothèques, médiathèques	314 Musées	315 Services d'archives	316 Théâtres et spectacles vivants	317 Cinémas et autres salles de spectacles	318 Archéologie préventive
DEPENSES		15 000,00	15 500,00	16 300,00	0,00	0,00	0,00	0,00	0,00	0,00
203	Frais d'études, recherche, développement	0,00	0,00	5 000,00	0,00	0,00	0,00	0,00	0,00	0,00
212	Agencements et aménagement de terrains	0,00	0,00	0,00	0,00	0,00	0,00	0,00	0,00	0,00
213	Constructions	15 000,00	13 500,00	11 300,00	0,00	0,00	0,00	0,00	0,00	0,00
218	Autres immobilisations corporelles	0,00	2 000,00	0,00	0,00	0,00	0,00	0,00	0,00	0,00
RECETTES		0,00	0,00	0,00	0,00	0,00	0,00	0,00	0,00	0,00

(1) Détailler les comptes à trois chiffres.



IV – ANNEXES

A – PRESENTATION CROISEE – SECTION D'INVESTISSEMENT – PRESENTATION DETAILLEE

IV

A1.903

FONCTION 3 – Culture, vie sociale, jeunesse, sports et loisirs (suite 1)

Article / compte nature (1)	Libellé	32 Sports (autres que scolaires)					
		321 Salles de sport, gymnases	322 Stades	323 Piscines	324 Centres de formation sportifs	325 Autres équipements sportifs ou loisirs	326 Manifestations sportives
DEPENSES		29 300,00	0,00	0,00	0,00	123 200,00	0,00
203	Frais d'études, recherche, développement	0,00	0,00	0,00	0,00	15 000,00	0,00
212	Agencements et aménagements de terrains	0,00	0,00	0,00	0,00	0,00	0,00
213	Constructions	29 300,00	0,00	0,00	0,00	108 200,00	0,00
218	Autres immobilisations corporelles	0,00	0,00	0,00	0,00	0,00	0,00
RECETTES		0,00	0,00	0,00	0,00	0,00	0,00

(1) Détailler les comptes à trois chiffres.

IV – ANNEXES

A – PRESENTATION CROISEE – SECTION D’INVESTISSEMENT – PRESENTATION DETAILLEE

IV

A1.903

FONCTION 3 – Culture, vie sociale, jeunesse, sports et loisirs (suite 2)

Article / compte nature (1)	Libellé	33 Jeunesse (action socio-éduc.) et loisirs			34 Vie sociale et citoyenne		39 Sécurité	TOTAL DU CHAPITRE
		331 Centres de loisirs	332 Colonies de vacances	338 Autres activités pour les jeunes	341 Egalité entre les femmes et les hommes	348 Autres		
DEPENSES		0,00	0,00	10 000,00	0,00	0,00	0,00	209 300,00
203	Frais d'études, recherche, développement	0,00	0,00	0,00	0,00	0,00	0,00	20 000,00
212	Agencements et aménagements de terrains	0,00	0,00	10 000,00	0,00	0,00	0,00	10 000,00
213	Constructions	0,00	0,00	0,00	0,00	0,00	0,00	177 300,00
218	Autres immobilisations corporelles	0,00	0,00	0,00	0,00	0,00	0,00	2 000,00
RECETTES		0,00	0,00	0,00	0,00	0,00	0,00	0,00

(1) Détailler les comptes à trois chiffres.

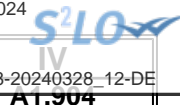

IV – ANNEXES

A – PRESENTATION CROISEE – SECTION D'INVESTISSEMENT – PRESENTATION DETAILLEE

A1.304

FONCTION 4 – Santé et action sociale (hors RSA)

Article / compte nature (1)	Libellé	41 Santé					
		410 Services communs	411 PMI et planification familiale	412 Prévention et éducation pour la santé	413 Sécurité alimentaire	414 Dispensaires et autres éta sanitaires	418 Autres actions
	DEPENSES	0,00	0,00	0,00	0,00	0,00	0,00
	RECETTES	0,00	0,00	0,00	0,00	0,00	0,00

(1) Détailler les comptes à trois chiffres.



IV – ANNEXES

A – PRESENTATION CROISEE – SECTION D'INVESTISSEMENT – PRESENTATION DETAILLEE

IV

A1.904

FONCTION 4 – Santé et action sociale (hors RSA) (suite 1)

Article / compte nature (1)	Libellé	42 Action sociale							
		420 Services communs	421 Famille et enfance				422 Petite enfance		
			4211 Actions en faveur de la maternité	4212 Aides à la famille	4213 Aides sociales à l'enfance	4214 Adolescence	4221 Crèches et garderies	4222 Multi accueil	4228 Autres actions pour la petite enfance
DEPENSES	0,00	0,00	0,00	0,00	0,00	0,00	0,00	0,00	
RECETTES	0,00	0,00	0,00	0,00	0,00	0,00	0,00	0,00	

(1) Détailler les comptes à trois chiffres.



IV – ANNEXES

A – PRESENTATION CROISEE – SECTION D'INVESTISSEMENT – PRESENTATION DETAILLEE

IV

A1.904

FONCTION 4 – Santé et action sociale (hors RSA) (suite 2)

Article / compte nature (1)	Libellé	42 Action sociale					TOTAL DU CHAPITRE	
		423 Personnes âgées			424 Personnes en difficulté	425 Personnes handicapées		428 Autres interventions sociales
		4231 Forfait autonomie	4232 Autres actions de prévention	4238 Autres actions pour les personnes âgées				
	DEPENSES	0,00	0,00	0,00	0,00	0,00	0,00	
	RECETTES	0,00	0,00	0,00	0,00	0,00	0,00	

(1) Détailler les comptes à trois chiffres.

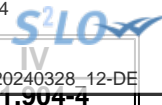

IV – ANNEXES

A – PRESENTATION CROISEE – SECTION D'INVESTISSEMENT – PRESENTATION DETAILLEE

FONCTION 4-4 – RSA

Article / compte nature (1)	Libellé	441 Insertion sociale	442 Santé	443 Logement	444 Insertion professionnelle	445 Evaluation des dépenses engagées	446 Dépenses de structure	447 RSA allocations	448 Autres dépenses au titre du RSA	TOTAL DU CHAPITRE
	DEPENSES	0,00	0,00	0,00	0,00	0,00	0,00	0,00	0,00	0,00
	RECETTES	0,00	0,00	0,00	0,00	0,00	0,00	0,00	0,00	0,00

(1) Détailler les comptes à trois chiffres.

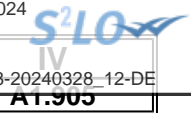

IV – ANNEXES

A – PRESENTATION CROISEE – SECTION D'INVESTISSEMENT – PRESENTATION DETAILLEE

FONCTION 5 – Aménagement des territoires et habitat

Article / compte nature (1)	Libellé	50	51						
		Services communs	Aménagement et services urbains						
		501	510	511	512	513	514	515	518
		Services communs	Services communs	Espaces verts urbains	Eclairage public	Art public	Electrification	Opérations d'aménagement	Autres actions d'aménagement urbain
DEPENSES		0,00	305 000,00	0,00	0,00	0,00	0,00	0,00	0,00
203	Frais d'études, recherche, développement	0,00	15 000,00	0,00	0,00	0,00	0,00	0,00	0,00
212	Agencements et aménagements de terrains	0,00	267 800,00	0,00	0,00	0,00	0,00	0,00	0,00
218	Autres immobilisations corporelles	0,00	22 200,00	0,00	0,00	0,00	0,00	0,00	0,00
RECETTES		0,00	0,00	0,00	0,00	0,00	0,00	0,00	0,00

(1) Détailler les comptes à trois chiffres.

IV – ANNEXES

A – PRESENTATION CROISEE – SECTION D'INVESTISSEMENT – PRESENTATION DETAILLEE

IV

A1.905

FONCTION 5 – Aménagement des territoires et habitat (suite 1)

Article / compte nature (1)	Libellé	52 Politique de la ville	53 Agglomérations et villes moyennes	54 Espace rural et autres espaces de dév.	55 Habitat (Logement)				
					551 Parc privé de la collectivité	552 Aide au secteur locatif	553 Aide à l'accession à la propriété	554 Aire d'accueil des gens du voyage	555 Logement social
DEPENSES		0,00	0,00	0,00	0,00	0,00	0,00	0,00	0,00
203	Frais d'études, recherche, développement	0,00	0,00	0,00	0,00	0,00	0,00	0,00	0,00
212	Agencements et aménagements de terrains	0,00	0,00	0,00	0,00	0,00	0,00	0,00	0,00
218	Autres immobilisations corporelles	0,00	0,00	0,00	0,00	0,00	0,00	0,00	0,00
RECETTES		0,00	0,00	0,00	0,00	0,00	0,00	0,00	0,00

(1) Détailler les comptes à trois chiffres.

IV – ANNEXES

A – PRESENTATION CROISEE – SECTION D'INVESTISSEMENT – PRESENTATION DETAILLEE

IV

A1.905

FONCTION 5 – Aménagement des territoires et habitat (suite 2)

Article / compte nature (1)	Libellé	56 Actions en faveur du littoral	57 Techno. de l'information et de la comm.	58 Autres actions		59 Sécurité	TOTAL DU CHAPITRE
				581 Réserves Foncières	588 Autres actions d'aménagement		
DEPENSES		0,00	0,00	0,00	0,00	0,00	305 000,00
203	Frais d'études, recherche, développement	0,00	0,00	0,00	0,00	0,00	15 000,00
212	Agencements et aménagements de terrains	0,00	0,00	0,00	0,00	0,00	267 800,00
218	Autres immobilisations corporelles	0,00	0,00	0,00	0,00	0,00	22 200,00
RECETTES		0,00	0,00	0,00	0,00	0,00	0,00

(1) Détailler les comptes à trois chiffres.



IV

AT.900

IV – ANNEXES

A – PRESENTATION CROISEE – SECTION D'INVESTISSEMENT – PRESENTATION DETAILLEE

FONCTION 6 – Action économique

Article / compte nature (1)	Libellé	60 Services communs	61 Interventions économiques transversales	62 Structure d'animation et de dév. éco.	63 Actions sectorielles			
					631 Agriculture, pêche et agro-alimentaire		632 Industrie, commerce et artisanat	633 Développement touristique
					6311 Laboratoire	6312 Autres		
	DEPENSES	0,00	0,00	0,00	0,00	0,00	0,00	0,00
	RECETTES	0,00	0,00	0,00	0,00	0,00	0,00	0,00

(1) Détailler les comptes à trois chiffres.

IV – ANNEXES

A – PRESENTATION CROISEE – SECTION D'INVESTISSEMENT – PRESENTATION DETAILLEE

IV

A1.906

FONCTION 6 – Action économique (suite)

Article / compte nature (1)	Libellé	64 Rayonnement, attractivité du territoire	65 Insertion éco. et éco.sociale, solidaire	66 Maintien et dév. des services publics	67 Recherche et innovation	68 Autres actions	TOTAL DU CHAPITRE
	DEPENSES	0,00	0,00	0,00	0,00	0,00	0,00
	RECETTES	0,00	0,00	0,00	0,00	0,00	0,00

(1) Détailler les comptes à trois chiffres.



IV

AT.507

IV – ANNEXES

A – PRESENTATION CROISEE – SECTION D’INVESTISSEMENT – PRESENTATION DETAILLEE

FONCTION 7 – Environnement

Article / compte nature (1)	Libellé	70 Services communs	71 Actions transversales	72 Actions déchets et propreté urbaine					
				720 Services communs collecte et propreté	721 Collecte et traitement des déchets			722 Propreté urbaine	
					7211 Actions prévention et sensibilisation	7212 Collecte des déchets	7213 Tri, valorisation, traitement déchets	7221 Actions prévention et sensibilisation	7222 Action propreté urbaine et nettoiemnt
	DEPENSES	0,00	0,00	0,00	0,00	0,00	0,00	0,00	0,00
	RECETTES	0,00	0,00	0,00	0,00	0,00	0,00	0,00	0,00

(1) Détailler les comptes à trois chiffres.

IV – ANNEXES

A – PRESENTATION CROISEE – SECTION D'INVESTISSEMENT – PRESENTATION DETAILLEE

IV

A1.907

FONCTION 7 – Environnement (suite 1)

Article / compte nature (1)	Libellé	73 Actions en matière de gestion des eaux					74 Politique de l'air
		731 Politique de l'eau	732 Eau potable	733 Assainissement	734 Eaux pluviales	735 Lutte contre les inondations	
	DEPENSES	0,00	0,00	0,00	0,00	0,00	0,00
	RECETTES	0,00	0,00	0,00	0,00	0,00	0,00

(1) Détailler les comptes à trois chiffres.

IV – ANNEXES

A – PRESENTATION CROISEE – SECTION D'INVESTISSEMENT – PRESENTATION DETAILLEE

IV

A1.907

FONCTION 7 – Environnement (suite 2)

Article / compte nature (1)	Libellé	75 Politique de l'énergie				76 Préserv. patrim. naturel,risques techno.	77 Environnement infrastructures transports	78 Autres actions	TOTAL DU CHAPITRE
		751 Réseaux de chaleur et de froid	752 Energie photovoltaïque	753 Energie éolienne	754 Energie hydraulique				
	DEPENSES	0,00	0,00	0,00	0,00	0,00	0,00	0,00	0,00
	RECETTES	0,00	0,00	0,00	0,00	0,00	0,00	0,00	0,00

(1) Détailler les comptes à trois chiffres.

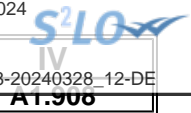

IV – ANNEXES

A – PRESENTATION CROISEE – SECTION D’INVESTISSEMENT – PRESENTATION DETAILLEE

FONCTION 8 – Transports

Article / compte nature (1)	Libellé	80 Services communs	81 Transports scolaires	82 Transports publics de voyageurs						
				820 Services communs	821 Transport sur route	822 Transport ferroviaire	823 Transport fluvial	824 Transport maritime	825 Transport aérien	828 Autres transports
DEPENSES		0,00	0,00	0,00	0,00	0,00	0,00	0,00	0,00	0,00
203	Frais d'études, recherche, développement	0,00	0,00	0,00	0,00	0,00	0,00	0,00	0,00	0,00
215	Installat°, matériel, outillage techniq.	0,00	0,00	0,00	0,00	0,00	0,00	0,00	0,00	0,00
231	Immobilisations corporelles en cours	0,00	0,00	0,00	0,00	0,00	0,00	0,00	0,00	0,00
RECETTES		0,00	0,00	0,00	0,00	0,00	0,00	0,00	0,00	0,00

(1) Détailler les comptes à trois chiffres.

IV – ANNEXES

A – PRESENTATION CROISEE – SECTION D'INVESTISSEMENT – PRESENTATION DETAILLEE

IV

A1.908

FONCTION 8 – Transports (suite 1)

Article / compte nature (1)	Libellé	83 Transports de marchandises						
		830 Services communs	831 Fret routier	832 Fret ferroviaire	833 Fret fluvial	834 Fret maritime	835 Fret aérien	838 Autres transports
DEPENSES		0,00	0,00	0,00	0,00	0,00	0,00	0,00
203	Frais d'études, recherche, développement	0,00	0,00	0,00	0,00	0,00	0,00	0,00
215	Installat*, matériel, outillage techniq.	0,00	0,00	0,00	0,00	0,00	0,00	0,00
231	Immobilisations corporelles en cours	0,00	0,00	0,00	0,00	0,00	0,00	0,00
RECETTES		0,00	0,00	0,00	0,00	0,00	0,00	0,00

(1) Détailler les comptes à trois chiffres.



IV – ANNEXES

A – PRESENTATION CROISEE – SECTION D'INVESTISSEMENT – PRESENTATION DETAILLEE

IV

A1.908

FONCTION 8 – Transports (suite 2)

Article / compte nature (1)	Libellé	84 Voirie							
		841 Voirie nationale	842 Voirie régionale	843 Voirie départementale	844 Voirie métropolitaine	845 Voirie communale	846 Viabilité hivernale et aléas climatiques	847 Equipements de voirie	849 Sécurité routière
DEPENSES		0,00	0,00	0,00	0,00	450 000,00	0,00	0,00	13 000,00
203	Frais d'études, recherche, développement	0,00	0,00	0,00	0,00	30 000,00	0,00	0,00	0,00
215	Installat°, matériel, outillage techniq.	0,00	0,00	0,00	0,00	2 500,00	0,00	0,00	13 000,00
231	Immobilisations corporelles en cours	0,00	0,00	0,00	0,00	417 500,00	0,00	0,00	0,00
RECETTES		0,00	0,00	0,00	0,00	0,00	0,00	0,00	0,00

(1) Détailler les comptes à trois chiffres.

IV – ANNEXES

A – PRESENTATION CROISEE – SECTION D'INVESTISSEMENT – PRESENTATION DETAILLEE

IV

A1.908

FONCTION 8 – Transports (suite 3)

Article / compte nature (1)	Libellé	85 Infrastructures					86 Liaisons multimodales	87 Circulations douces	89 Sécurité	TOTAL DU CHAPITRE
		851 Gares, autres infrastructures routières	852 Gares et autres infrastructures ferrov.	853 Haltes, autres infrastructures fluviales	854 Ports, autres infrastructures portuaires	855 Aéroports et autres infrastructures				
DEPENSES		0,00	0,00	0,00	0,00	0,00	0,00	0,00	463 000,00	
203	Frais d'études, recherche, développement	0,00	0,00	0,00	0,00	0,00	0,00	0,00	30 000,00	
215	Installat°, matériel, outillage techniq.	0,00	0,00	0,00	0,00	0,00	0,00	0,00	15 500,00	
231	Immobilisations corporelles en cours	0,00	0,00	0,00	0,00	0,00	0,00	0,00	417 500,00	
RECETTES		0,00	0,00	0,00	0,00	0,00	0,00	0,00	0,00	

(1) Détailler les comptes à trois chiffres.

IV – ANNEXES

A – PRESENTATION CROISEE – SECTION DE FONCTIONNEMENT – VUE D'ENSEMBLE

Chapitre nature	Libellé	01 Opérations non ventilables	0 Services généraux (hors 01 et Gestion des fonds européens)	0-5 Gestion des fonds européens	1 Sécurité	2 Enseign., formation prof., apprentissage	3 Cult., vie soc., jeun., sports, loisirs	4 Santé et action sociale (hors APA et RSA / Régularisation de RMI)	4-3 APA
DEPENSES		0,00	5 099 725,26	0,00	7 600,00	168 900,00	25 720,00	74 200,00	0,00
011	Charges à caractère général	0,00	1 266 830,00	0,00	7 600,00	168 900,00	25 720,00	0,00	0,00
012	Charges de personnel et frais assimilés	0,00	2 730 000,00	0,00	0,00	0,00	0,00	0,00	0,00
014	Atténuations de produits	0,00	166 500,00	0,00	0,00	0,00	0,00	0,00	0,00
65	Autres charges de gestion courante	0,00	834 380,00	0,00	0,00	0,00	0,00	74 200,00	0,00
6586	Frais fonctionnement des groupes d'élus	0,00	0,00	0,00	0,00	0,00	0,00	0,00	0,00
66	Charges financières	0,00	27 655,00	0,00	0,00	0,00	0,00	0,00	0,00
67	Charges spécifiques	0,00	27 660,26	0,00	0,00	0,00	0,00	0,00	0,00
68	Dotations aux provisions, dépréciations	0,00	46 700,00	0,00	0,00	0,00	0,00	0,00	0,00
RECETTES		0,00	5 208 695,38	0,00	0,00	316 000,00	10 000,00	30 000,00	0,00
013	Atténuations de charges	0,00	35 000,00	0,00	0,00	0,00	0,00	0,00	0,00
70	Prod. services, domaine, ventes diverses	0,00	103 000,00	0,00	0,00	316 000,00	10 000,00	30 000,00	0,00
73	Impôts et taxes	0,00	462 165,00	0,00	0,00	0,00	0,00	0,00	0,00
731	Fiscalité locale	0,00	3 660 000,00	0,00	0,00	0,00	0,00	0,00	0,00
74	Dotations et participations	0,00	907 000,00	0,00	0,00	0,00	0,00	0,00	0,00
75	Autres produits de gestion courante	0,00	5 000,00	0,00	0,00	0,00	0,00	0,00	0,00
76	Produits financiers	0,00	1 020,38	0,00	0,00	0,00	0,00	0,00	0,00
77	Produits spécifiques	0,00	35 510,00	0,00	0,00	0,00	0,00	0,00	0,00
78	Reprises amort., dépréciations, prov.	0,00	0,00	0,00	0,00	0,00	0,00	0,00	0,00

IV – ANNEXES

IV

A – PRESENTATION CROISEE – SECTION DE FONCTIONNEMENT – VUE D'ENSEMBLE (suite)

A2

Chapitre nature	Libellé	4-4 RSA / Régularisation de RMI	5 Aménagement des territoires et habitat	6 Action économique	7 Environnement	8 Transports	9 Fonction en réserve	TOTAL
DEPENSES		0,00	104 000,00	0,00	0,00	77 000,00		5 557 145,26
011	Charges à caractère général	0,00	104 000,00	0,00	0,00	77 000,00		1 650 050,00
012	Charges de personnel et frais assimilés	0,00	0,00	0,00	0,00	0,00		2 730 000,00
014	Atténuations de produits	0,00	0,00	0,00	0,00	0,00		166 500,00
65	Autres charges de gestion courante	0,00	0,00	0,00	0,00	0,00		908 580,00
6586	Frais fonctionnement des groupes d'élus	0,00	0,00	0,00	0,00	0,00		0,00
66	Charges financières	0,00	0,00	0,00	0,00	0,00		27 655,00
67	Charges spécifiques	0,00	0,00	0,00	0,00	0,00		27 660,26
68	Dotations aux provisions, dépréciations	0,00	0,00	0,00	0,00	0,00		46 700,00
RECETTES		0,00	305 000,00	0,00	0,00	0,00		5 869 695,38
013	Atténuations de charges	0,00	0,00	0,00	0,00	0,00		35 000,00
70	Prod. services, domaine, ventes diverses	0,00	10 000,00	0,00	0,00	0,00		469 000,00
73	Impôts et taxes	0,00	0,00	0,00	0,00	0,00		462 165,00
731	Fiscalité locale	0,00	0,00	0,00	0,00	0,00		3 660 000,00
74	Dotations et participations	0,00	0,00	0,00	0,00	0,00		907 000,00
75	Autres produits de gestion courante	0,00	295 000,00	0,00	0,00	0,00		300 000,00
76	Produits financiers	0,00	0,00	0,00	0,00	0,00		1 020,38
77	Produits spécifiques	0,00	0,00	0,00	0,00	0,00		35 510,00
78	Reprises amort., dépréciations, prov.	0,00	0,00	0,00	0,00	0,00		0,00



IV – ANNEXES

A – PRESENTATION CROISEE – SECTION DE FONCTIONNEMENT – PRESENTATION DETAILLEE

01 – OPERATIONS NON VENTILABLES

Article / compte nature (1)	Libellé	01 Opérations non ventilables
	DEPENSES	0,00
	RECETTES	0,00

(1) Détailler les comptes à trois chiffres.

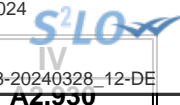

IV – ANNEXES

A – PRESENTATION CROISEE – SECTION DE FONCTIONNEMENT – PRESENTATION DETAILLEE

FONCTION 0 – Services généraux

Article / compte nature (1)	Libellé	02 Administration générale							
		020 Admin. générale de la collectivité	021 Personnel non ventilé	022 Information, communication, publicité	023 Fêtes et cérémonies	024 Aide aux associations	025 Cimetières et pompes funèbres	026 Administration générale de l'Etat	028 Autres moyens généraux
DEPENSES		5 021 777,26	0,00	45 000,00	32 948,00	0,00	0,00	0,00	0,00
604	Achats d'études, prestations de services	3 500,00	0,00	0,00	0,00	0,00	0,00	0,00	0,00
606	Achats non stockés de matières et fourni	503 900,00	0,00	0,00	0,00	0,00	0,00	0,00	0,00
611	Contrats de prestations de services	5 000,00	0,00	0,00	0,00	0,00	0,00	0,00	0,00
613	Locations	43 532,00	0,00	0,00	7 948,00	0,00	0,00	0,00	0,00
615	Entretien et réparations	305 000,00	0,00	0,00	0,00	0,00	0,00	0,00	0,00
616	Primes d'assurances	132 500,00	0,00	0,00	0,00	0,00	0,00	0,00	0,00
617	Etudes et recherches	15 000,00	0,00	0,00	0,00	0,00	0,00	0,00	0,00
618	Divers	38 000,00	0,00	0,00	0,00	0,00	0,00	0,00	0,00
621	Personnel extérieur au service	37 200,00	0,00	0,00	0,00	0,00	0,00	0,00	0,00
622	Rémunérations intermédiaires, honoraires	45 500,00	0,00	0,00	0,00	0,00	0,00	0,00	0,00
623	Pub., publications, relations publiques	3 500,00	0,00	45 000,00	25 000,00	0,00	0,00	0,00	0,00
625	Déplacements et missions	3 000,00	0,00	0,00	0,00	0,00	0,00	0,00	0,00
626	Frais postaux et frais télécommunication	29 500,00	0,00	0,00	0,00	0,00	0,00	0,00	0,00
627	Services bancaires et assimilés	700,00	0,00	0,00	0,00	0,00	0,00	0,00	0,00
628	Divers	24 000,00	0,00	0,00	0,00	0,00	0,00	0,00	0,00
633	Impôts, taxes, versements (autre orga.)	69 300,00	0,00	0,00	0,00	0,00	0,00	0,00	0,00
635	Autres impôts, taxes (Admin Impôts)	36 250,00	0,00	0,00	0,00	0,00	0,00	0,00	0,00
641	Rémunérations du personnel	1 887 200,00	0,00	0,00	0,00	0,00	0,00	0,00	0,00
645	Charges sécurité sociale et prévoyance	713 700,00	0,00	0,00	0,00	0,00	0,00	0,00	0,00
647	Autres charges sociales	22 500,00	0,00	0,00	0,00	0,00	0,00	0,00	0,00
648	Autres charges de personnel	100,00	0,00	0,00	0,00	0,00	0,00	0,00	0,00
651	Charges interv. cpt propre - Aides pers.	2 500,00	0,00	0,00	0,00	0,00	0,00	0,00	0,00
653	Indemnités	148 273,00	0,00	0,00	0,00	0,00	0,00	0,00	0,00
654	Pertes sur créances irrécouvrables	5 000,00	0,00	0,00	0,00	0,00	0,00	0,00	0,00
655	Contributions obligatoires	226 593,00	0,00	0,00	0,00	0,00	0,00	0,00	0,00
656	Participations	4 000,00	0,00	0,00	0,00	0,00	0,00	0,00	0,00
657	Charges intervent° cpt prop. - Subvent°	431 064,00	0,00	0,00	0,00	0,00	0,00	0,00	0,00
658	Charges diverses de gestion courante	16 950,00	0,00	0,00	0,00	0,00	0,00	0,00	0,00
661	Charges d'intérêts	27 655,00	0,00	0,00	0,00	0,00	0,00	0,00	0,00
673	Titres annulés (sur exercices antérieurs	27 660,26	0,00	0,00	0,00	0,00	0,00	0,00	0,00
681	Dot. amort. et prov. Charges de fonct.	46 700,00	0,00	0,00	0,00	0,00	0,00	0,00	0,00
739	Reverst. et restit. sur impôts et taxes	166 500,00	0,00	0,00	0,00	0,00	0,00	0,00	0,00



Article / compte nature (1)	Libellé	02 Administration générale							
		020 Admin. générale de la collectivité	021 Personnel non ventilé	022 Information, communication, publicité	023 Fêtes et cérémonies	024 Aide aux associations	025 Cimetières et pompes funèbres	026 Administration générale de l'Etat	028 Autres moyens généraux
RECETTES		5 185 695,38	0,00	0,00	15 000,00	0,00	8 000,00	0,00	0,00
641	Rémunérations du personnel	35 000,00	0,00	0,00	0,00	0,00	0,00	0,00	0,00
703	Redevances utilisation du domaine	15 000,00	0,00	0,00	0,00	0,00	8 000,00	0,00	0,00
708	Autres produits	80 000,00	0,00	0,00	0,00	0,00	0,00	0,00	0,00
731	Fiscalité locale	3 645 000,00	0,00	0,00	15 000,00	0,00	0,00	0,00	0,00
732	Fiscalité reversée	462 165,00	0,00	0,00	0,00	0,00	0,00	0,00	0,00
741	D.G.F.	739 000,00	0,00	0,00	0,00	0,00	0,00	0,00	0,00
744	FCTVA	12 000,00	0,00	0,00	0,00	0,00	0,00	0,00	0,00
747	Participations	30 000,00	0,00	0,00	0,00	0,00	0,00	0,00	0,00
748	Autres attributions et participations	126 000,00	0,00	0,00	0,00	0,00	0,00	0,00	0,00
758	Produits divers de gestion courante	5 000,00	0,00	0,00	0,00	0,00	0,00	0,00	0,00
761	Produits de participations	1 015,00	0,00	0,00	0,00	0,00	0,00	0,00	0,00
762	Produits autres immo. financières	5,38	0,00	0,00	0,00	0,00	0,00	0,00	0,00
773	Mandats annulés (exercices antérieurs)	5 000,00	0,00	0,00	0,00	0,00	0,00	0,00	0,00
775	Produits des cessions d'immobilisations	30 510,00	0,00	0,00	0,00	0,00	0,00	0,00	0,00

(1) Détailler les comptes à trois chiffres.

IV – ANNEXES

A – PRESENTATION CROISEE – SECTION DE FONCTIONNEMENT – PRESENTATION DETAILLEE

IV

A2.930

FONCTION 0 – Services généraux (suite 1)

Article / compte nature (1)	Libellé	03						
		031 Assemblée délibérante	032 Conseil éco.,social région./Conseil dév.	033 Conseil cult., éduc., env.	034 Conseils		035 Conseil de territoire	038 Autres instances
					Conseil éco.,soc.,environ.,culture,éduc.			
					0341 Section éco., sociale et environnem.	0342 Section culture, éducation et sports		
DEPENSES		0,00	0,00	0,00	0,00	0,00	0,00	0,00
604	Achats d'études, prestations de services	0,00	0,00	0,00	0,00	0,00	0,00	0,00
606	Achats non stockés de matières et fourni	0,00	0,00	0,00	0,00	0,00	0,00	0,00
611	Contrats de prestations de services	0,00	0,00	0,00	0,00	0,00	0,00	0,00
613	Locations	0,00	0,00	0,00	0,00	0,00	0,00	0,00
615	Entretien et réparations	0,00	0,00	0,00	0,00	0,00	0,00	0,00
616	Primes d'assurances	0,00	0,00	0,00	0,00	0,00	0,00	0,00
617	Etudes et recherches	0,00	0,00	0,00	0,00	0,00	0,00	0,00
618	Divers	0,00	0,00	0,00	0,00	0,00	0,00	0,00
621	Personnel extérieur au service	0,00	0,00	0,00	0,00	0,00	0,00	0,00
622	Rémunérations intermédiaires, honoraires	0,00	0,00	0,00	0,00	0,00	0,00	0,00
623	Pub., publications, relations publiques	0,00	0,00	0,00	0,00	0,00	0,00	0,00
625	Déplacements et missions	0,00	0,00	0,00	0,00	0,00	0,00	0,00
626	Frais postaux et frais télécommunication	0,00	0,00	0,00	0,00	0,00	0,00	0,00
627	Services bancaires et assimilés	0,00	0,00	0,00	0,00	0,00	0,00	0,00
628	Divers	0,00	0,00	0,00	0,00	0,00	0,00	0,00
633	Impôts, taxes, versements (autre orga.)	0,00	0,00	0,00	0,00	0,00	0,00	0,00
635	Autres impôts, taxes (Admin Impôts)	0,00	0,00	0,00	0,00	0,00	0,00	0,00
641	Rémunérations du personnel	0,00	0,00	0,00	0,00	0,00	0,00	0,00
645	Charges sécurité sociale et prévoyance	0,00	0,00	0,00	0,00	0,00	0,00	0,00
647	Autres charges sociales	0,00	0,00	0,00	0,00	0,00	0,00	0,00
648	Autres charges de personnel	0,00	0,00	0,00	0,00	0,00	0,00	0,00
651	Charges interv. cpt propre - Aides pers.	0,00	0,00	0,00	0,00	0,00	0,00	0,00
653	Indemnités	0,00	0,00	0,00	0,00	0,00	0,00	0,00
654	Pertes sur créances irrécouvrables	0,00	0,00	0,00	0,00	0,00	0,00	0,00
655	Contributions obligatoires	0,00	0,00	0,00	0,00	0,00	0,00	0,00
656	Participations	0,00	0,00	0,00	0,00	0,00	0,00	0,00
657	Charges intervent° cpt prop. - Subvent°	0,00	0,00	0,00	0,00	0,00	0,00	0,00
658	Charges diverses de gestion courante	0,00	0,00	0,00	0,00	0,00	0,00	0,00
661	Charges d'intérêts	0,00	0,00	0,00	0,00	0,00	0,00	0,00
673	Titres annulés (sur exercices antérieurs)	0,00	0,00	0,00	0,00	0,00	0,00	0,00



Article / compte nature (1)	Libellé	03 Conseils						
		031 Assemblée délibérante	032 Conseil éco.,social région./Conseil dev.	033 Conseil cult., édu., env.	034 Conseil éco.,soc.,environ.,culture,éduc.		035 Conseil de territoire	038 Autres instances
					0341 Section éco., sociale et environnem.	0342 Section culture, éducation et sports		
681	Dot. amort. et prov. Charges de fonct.	0,00	0,00	0,00	0,00	0,00	0,00	0,00
739	Reverst. et restit. sur impôts et taxes	0,00	0,00	0,00	0,00	0,00	0,00	0,00
RECETTES		0,00	0,00	0,00	0,00	0,00	0,00	0,00
641	Rémunérations du personnel	0,00	0,00	0,00	0,00	0,00	0,00	0,00
703	Redevances utilisation du domaine	0,00	0,00	0,00	0,00	0,00	0,00	0,00
708	Autres produits	0,00	0,00	0,00	0,00	0,00	0,00	0,00
731	Fiscalité locale	0,00	0,00	0,00	0,00	0,00	0,00	0,00
732	Fiscalité reversée	0,00	0,00	0,00	0,00	0,00	0,00	0,00
741	D.G.F.	0,00	0,00	0,00	0,00	0,00	0,00	0,00
744	FCTVA	0,00	0,00	0,00	0,00	0,00	0,00	0,00
747	Participations	0,00	0,00	0,00	0,00	0,00	0,00	0,00
748	Autres attributions et participations	0,00	0,00	0,00	0,00	0,00	0,00	0,00
758	Produits divers de gestion courante	0,00	0,00	0,00	0,00	0,00	0,00	0,00
761	Produits de participations	0,00	0,00	0,00	0,00	0,00	0,00	0,00
762	Produits autres immo. financières	0,00	0,00	0,00	0,00	0,00	0,00	0,00
773	Mandats annulés (exercices antérieurs)	0,00	0,00	0,00	0,00	0,00	0,00	0,00
775	Produits des cessions d'immobilisations	0,00	0,00	0,00	0,00	0,00	0,00	0,00

(1) Détailler les comptes à trois chiffres.

IV – ANNEXES

A – PRESENTATION CROISEE – SECTION DE FONCTIONNEMENT – PRESENTATION DETAILLEE

IV

A2.930

FONCTION 0 – Services généraux (suite 2)

Article / compte nature (1)	Libellé	04 Coop.décent.act° interrég.,eur.,intern.					TOTAL DU CHAPITRE
		041 Action relevant de la subvention globale	042 Actions interrégionales	043 Actions européennes	044 Aide publique au développement	048 Autres actions	
DEPENSES		0,00	0,00	0,00	0,00	0,00	5 099 725,26
604	Achats d'études, prestations de services	0,00	0,00	0,00	0,00	0,00	3 500,00
606	Achats non stockés de matières et fourni	0,00	0,00	0,00	0,00	0,00	503 900,00
611	Contrats de prestations de services	0,00	0,00	0,00	0,00	0,00	5 000,00
613	Locations	0,00	0,00	0,00	0,00	0,00	51 480,00
615	Entretien et réparations	0,00	0,00	0,00	0,00	0,00	305 000,00
616	Primes d'assurances	0,00	0,00	0,00	0,00	0,00	132 500,00
617	Etudes et recherches	0,00	0,00	0,00	0,00	0,00	15 000,00
618	Divers	0,00	0,00	0,00	0,00	0,00	38 000,00
621	Personnel extérieur au service	0,00	0,00	0,00	0,00	0,00	37 200,00
622	Rémunérations intermédiaires, honoraires	0,00	0,00	0,00	0,00	0,00	45 500,00
623	Pub., publications, relations publiques	0,00	0,00	0,00	0,00	0,00	73 500,00
625	Déplacements et missions	0,00	0,00	0,00	0,00	0,00	3 000,00
626	Frais postaux et frais télécommunication	0,00	0,00	0,00	0,00	0,00	29 500,00
627	Services bancaires et assimilés	0,00	0,00	0,00	0,00	0,00	700,00
628	Divers	0,00	0,00	0,00	0,00	0,00	24 000,00
633	Impôts, taxes, versements (autre orga.)	0,00	0,00	0,00	0,00	0,00	69 300,00
635	Autres impôts, taxes (Admin Impôts)	0,00	0,00	0,00	0,00	0,00	36 250,00
641	Rémunérations du personnel	0,00	0,00	0,00	0,00	0,00	1 887 200,00
645	Charges sécurité sociale et prévoyance	0,00	0,00	0,00	0,00	0,00	713 700,00
647	Autres charges sociales	0,00	0,00	0,00	0,00	0,00	22 500,00
648	Autres charges de personnel	0,00	0,00	0,00	0,00	0,00	100,00
651	Charges interv. cpt propre - Aides pers.	0,00	0,00	0,00	0,00	0,00	2 500,00
653	Indemnités	0,00	0,00	0,00	0,00	0,00	148 273,00
654	Pertes sur créances irrécouvrables	0,00	0,00	0,00	0,00	0,00	5 000,00
655	Contributions obligatoires	0,00	0,00	0,00	0,00	0,00	226 593,00
656	Participations	0,00	0,00	0,00	0,00	0,00	4 000,00
657	Charges intervent° cpt prop. - Subvent°	0,00	0,00	0,00	0,00	0,00	431 064,00
658	Charges diverses de gestion courante	0,00	0,00	0,00	0,00	0,00	16 950,00
661	Charges d'intérêts	0,00	0,00	0,00	0,00	0,00	27 655,00
673	Titres annulés (sur exercices antérieurs)	0,00	0,00	0,00	0,00	0,00	27 660,26
681	Dot. amort. et prov. Charges de fonct.	0,00	0,00	0,00	0,00	0,00	46 700,00
739	Reverst. et restit. sur impôts et taxes	0,00	0,00	0,00	0,00	0,00	166 500,00



Article / compte nature (1)	Libellé	04 Coop.décent.act* interrég.,eur.,intern.					048 Autres actions	TOTAL DU CHAPITRE
		041 Action relevant de la subvention globale	042 Actions interrégionales	043 Actions européennes	044 Aide publique au développement			
RECETTES		0,00	0,00	0,00	0,00	0,00	5 208 695,38	
641	Rémunérations du personnel	0,00	0,00	0,00	0,00	0,00	35 000,00	
703	Redevances utilisation du domaine	0,00	0,00	0,00	0,00	0,00	23 000,00	
708	Autres produits	0,00	0,00	0,00	0,00	0,00	80 000,00	
731	Fiscalité locale	0,00	0,00	0,00	0,00	0,00	3 660 000,00	
732	Fiscalité reversée	0,00	0,00	0,00	0,00	0,00	462 165,00	
741	D.G.F.	0,00	0,00	0,00	0,00	0,00	739 000,00	
744	FCTVA	0,00	0,00	0,00	0,00	0,00	12 000,00	
747	Participations	0,00	0,00	0,00	0,00	0,00	30 000,00	
748	Autres attributions et participations	0,00	0,00	0,00	0,00	0,00	126 000,00	
758	Produits divers de gestion courante	0,00	0,00	0,00	0,00	0,00	5 000,00	
761	Produits de participations	0,00	0,00	0,00	0,00	0,00	1 015,00	
762	Produits autres immo. financières	0,00	0,00	0,00	0,00	0,00	5,38	
773	Mandats annulés (exercices antérieurs)	0,00	0,00	0,00	0,00	0,00	5 000,00	
775	Produits des cessions d'immobilisations	0,00	0,00	0,00	0,00	0,00	30 510,00	

(1) Détailler les comptes à trois chiffres.

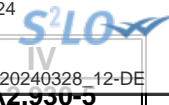

IV – ANNEXES

A – PRESENTATION CROISEE – SECTION DE FONCTIONNEMENT – PRESENTATION DETAILLEE

FONCTION 0-5 – Gestion des fonds européens

Article / compte nature (1)	Libellé	051 FSE	052 FEDER	058 Autres		TOTAL DU CHAPITRE
				0580 FEADER	0581 FEAMP	
	DEPENSES	0,00	0,00	0,00	0,00	0,00
	RECETTES	0,00	0,00	0,00	0,00	0,00

(1) Détailler les comptes à trois chiffres.

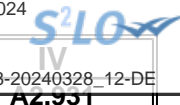

IV – ANNEXES

A – PRESENTATION CROISEE – SECTION DE FONCTIONNEMENT – PRESENTATION DETAILLEE

FONCTION 1 – Sécurité

Article / compte nature (1)	Libellé	10 Services communs	11 Police, sécurité, justice	12 Incendie et secours	13 Hygiène et salubrité publique	18 Autres interv. protect. personnes, biens	TOTAL DU CHAPITRE
DEPENSES		0,00	7 600,00	0,00	0,00	0,00	7 600,00
606	Achats non stockés de matières et fourni	0,00	7 600,00	0,00	0,00	0,00	7 600,00
RECETTES		0,00	0,00	0,00	0,00	0,00	0,00

(1) Détailler les comptes à trois chiffres.

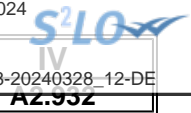

IV – ANNEXES

A – PRESENTATION CROISEE – SECTION DE FONCTIONNEMENT – PRESENTATION DETAILLEE

FONCTION 2 – Enseignement, formation professionnelle et apprentissage

Article / compte nature (1)	Libellé	20	21			22			23	24
		Services communs	Enseignement du premier degré			Enseignement du second degré				
		201	211	212	213	221	222	223		
		Services communs	Ecoles maternelles	Ecoles primaires	Classes regroupées	Collèges	Lycées publics	Lycées privés	Enseignement supérieur	Cités scolaires
DEPENSES		0,00	983,00	984,00	15 083,00	0,00	0,00	0,00	0,00	0,00
606	Achats non stockés de matières et fourni	0,00	983,00	984,00	5 083,00	0,00	0,00	0,00	0,00	0,00
613	Locations	0,00	0,00	0,00	0,00	0,00	0,00	0,00	0,00	0,00
624	Transports biens, transports collectifs	0,00	0,00	0,00	10 000,00	0,00	0,00	0,00	0,00	0,00
RECETTES		0,00	0,00	0,00	0,00	0,00	0,00	0,00	0,00	0,00
706	Prestations de services	0,00	0,00	0,00	0,00	0,00	0,00	0,00	0,00	0,00

(1) Détailler les comptes à trois chiffres.

IV – ANNEXES

A – PRESENTATION CROISEE – SECTION DE FONCTIONNEMENT – PRESENTATION DETAILLEE

IV

A2.932

FONCTION 2 – Enseignement, formation professionnelle et apprentissage (suite 1)

Article / compte nature (1)	Libellé	25 Formation professionnelle												258 Autres
		251 Insertion sociale et professionnelle	252 Formation professionnalisante personnes	253 Formation certifiante des personnes	254 Formation des actifs occupés	255 Rémunération des stagiaires	256 CNFPT - Formation des actifs occupés					257 CFNPT et CDG - missions spécifiques		
							2561 Missions statutaires et réglementaires	2562 Développement des compétences	2563 Évolution et transition professionnelle	2564 Organisation des activités pédagogiques	2565 Autres	2571 Concours	2572 Missions administratives	
DEPENSES		0,00	0,00	0,00	0,00	0,00	0,00	0,00	0,00	0,00	0,00	0,00	0,00	0,00
606	Achats non stockés de matières et fourni	0,00	0,00	0,00	0,00	0,00	0,00	0,00	0,00	0,00	0,00	0,00	0,00	0,00
613	Locations	0,00	0,00	0,00	0,00	0,00	0,00	0,00	0,00	0,00	0,00	0,00	0,00	0,00
624	Transports biens, transports collectifs	0,00	0,00	0,00	0,00	0,00	0,00	0,00	0,00	0,00	0,00	0,00	0,00	0,00
RECETTES		0,00	0,00	0,00	0,00	0,00	0,00	0,00	0,00	0,00	0,00	0,00	0,00	0,00
706	Prestations de services	0,00	0,00	0,00	0,00	0,00	0,00	0,00	0,00	0,00	0,00	0,00	0,00	0,00

(1) Détailler les comptes à trois chiffres.

IV – ANNEXES

A – PRESENTATION CROISEE – SECTION DE FONCTIONNEMENT – PRESENTATION DETAILLEE

IV

A2.932

FONCTION 2 – Enseignement, formation professionnelle et apprentissage (suite 2)

Article / compte nature (1)	Libellé	26 Apprentissage	27 Formation sanitaire et sociale	28 Autres services périscolaires et annexes					29 Sécurité	TOTAL DU CHAPITRE
				281 Hébergement et restauration scolaires	282 Sport scolaire	283 Médecine scolaire	284 Classes de découverte	288 Autre service annexe de l'enseignement		
DEPENSES		0,00	0,00	151 850,00	0,00	0,00	0,00	0,00	0,00	168 900,00
606	Achats non stockés de matières et fourni	0,00	0,00	146 550,00	0,00	0,00	0,00	0,00	0,00	153 600,00
613	Locations	0,00	0,00	5 300,00	0,00	0,00	0,00	0,00	0,00	5 300,00
624	Transports biens, transports collectifs	0,00	0,00	0,00	0,00	0,00	0,00	0,00	0,00	10 000,00
RECETTES		0,00	0,00	316 000,00	0,00	0,00	0,00	0,00	0,00	316 000,00
706	Prestations de services	0,00	0,00	316 000,00	0,00	0,00	0,00	0,00	0,00	316 000,00

(1) Détailler les comptes à trois chiffres.

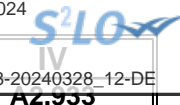

IV – ANNEXES

A – PRESENTATION CROISEE – SECTION DE FONCTIONNEMENT – PRESENTATION DETAILLEE

FONCTION 3 – Culture, vie sociale, jeunesse, sports et loisirs

Article / compte nature (1)	Libellé	30 Services communs	31 Culture							
			311 Activités artist.,actions et manif.cult.	312 Patrimoine	313 Bibliothèques, médiathèques	314 Musées	315 Services d'archives	316 Théâtres et spectacles vivants	317 Cinémas et autres salles de spectacles	318 Archéologie préventive
DEPENSES		5 000,00	20 720,00	0,00	0,00	0,00	0,00	0,00	0,00	0,00
604	Achats d'études, prestations de services	0,00	10 000,00	0,00	0,00	0,00	0,00	0,00	0,00	0,00
606	Achats non stockés de matières et fourni	0,00	1 500,00	0,00	0,00	0,00	0,00	0,00	0,00	0,00
613	Locations	0,00	720,00	0,00	0,00	0,00	0,00	0,00	0,00	0,00
623	Pub., publications, relations publiques	0,00	6 500,00	0,00	0,00	0,00	0,00	0,00	0,00	0,00
628	Divers	5 000,00	0,00	0,00	0,00	0,00	0,00	0,00	0,00	0,00
637	Autres impôts, taxes (autres organismes)	0,00	2 000,00	0,00	0,00	0,00	0,00	0,00	0,00	0,00
RECETTES		0,00	5 000,00	0,00	0,00	0,00	0,00	0,00	0,00	0,00
706	Prestations de services	0,00	5 000,00	0,00	0,00	0,00	0,00	0,00	0,00	0,00

(1) Détailler les comptes à trois chiffres.



IV – ANNEXES

A – PRESENTATION CROISEE – SECTION DE FONCTIONNEMENT – PRESENTATION DETAILLEE

IV

A2.933

FONCTION 3 – Culture, vie sociale, jeunesse, sports et loisirs (suite 1)

Article / compte nature (1)	Libellé	32 Sports (autres que scolaires)					
		321 Salles de sport, gymnases	322 Stades	323 Piscines	324 Centres de formation sportifs	325 Autres équipements sportifs ou loisirs	326 Manifestations sportives
DEPENSES		0,00	0,00	0,00	0,00	0,00	0,00
604	Achats d'études, prestations de services	0,00	0,00	0,00	0,00	0,00	0,00
606	Achats non stockés de matières et fourni	0,00	0,00	0,00	0,00	0,00	0,00
613	Locations	0,00	0,00	0,00	0,00	0,00	0,00
623	Pub., publications, relations publiques	0,00	0,00	0,00	0,00	0,00	0,00
628	Divers	0,00	0,00	0,00	0,00	0,00	0,00
637	Autres impôts, taxes (autres organismes)	0,00	0,00	0,00	0,00	0,00	0,00
RECETTES		5 000,00	0,00	0,00	0,00	0,00	0,00
706	Prestations de services	5 000,00	0,00	0,00	0,00	0,00	0,00

(1) Détailler les comptes à trois chiffres.

IV – ANNEXES

A – PRESENTATION CROISEE – SECTION DE FONCTIONNEMENT – PRESENTATION DETAILLEE

IV

A2.933

FONCTION 3 – Culture, vie sociale, jeunesse, sports et loisirs (suite 2)

Article / compte nature (1)	Libellé	33 Jeunesse (action socio-éduc.) et loisirs			34 Vie sociale et citoyenne		39 Sécurité	TOTAL DU CHAPITRE
		331 Centres de loisirs	332 Colonies de vacances	338 Autres activités pour les jeunes	341 Egalité entre les femmes et les hommes	348 Autres		
DEPENSES		0,00	0,00	0,00	0,00	0,00	0,00	25 720,00
604	Achats d'études, prestations de services	0,00	0,00	0,00	0,00	0,00	0,00	10 000,00
606	Achats non stockés de matières et fourni	0,00	0,00	0,00	0,00	0,00	0,00	1 500,00
613	Locations	0,00	0,00	0,00	0,00	0,00	0,00	720,00
623	Pub., publications, relations publiques	0,00	0,00	0,00	0,00	0,00	0,00	6 500,00
628	Divers	0,00	0,00	0,00	0,00	0,00	0,00	5 000,00
637	Autres impôts, taxes (autres organismes)	0,00	0,00	0,00	0,00	0,00	0,00	2 000,00
RECETTES		0,00	0,00	0,00	0,00	0,00	0,00	10 000,00
706	Prestations de services	0,00	0,00	0,00	0,00	0,00	0,00	10 000,00

(1) Détailler les comptes à trois chiffres.



IV – ANNEXES

A – PRESENTATION CROISEE – SECTION DE FONCTIONNEMENT – PRESENTATION DETAILLEE

FONCTION 4 – Santé et action sociale (hors APA et RSA/Régularisation de RMI)

Article / compte nature (1)	Libellé	41 Santé					
		410 Services communs	411 PMI et planification familiale	412 Prévention et éducation pour la santé	413 Sécurité alimentaire	414 Dispensaires et autres éts sanitaires	418 Autres actions
	DEPENSES	0,00	0,00	0,00	0,00	0,00	0,00
657	Charges intervent° cpt prop. - Subvent°	0,00	0,00	0,00	0,00	0,00	0,00
	RECETTES	0,00	0,00	0,00	0,00	0,00	0,00
708	Autres produits	0,00	0,00	0,00	0,00	0,00	0,00

(1) Détailler les comptes à trois chiffres.



IV – ANNEXES

A – PRESENTATION CROISEE – SECTION DE FONCTIONNEMENT – PRESENTATION DETAILLEE

IV

A2.934

FONCTION 4 – Santé et action sociale (hors APA et RSA/Régularisation de RMI) (suite 1)

Article / compte nature (1)	Libellé	42 Action sociale							
		420 Services communs	421 Famille et enfance				422 Petite enfance		
			4211 Actions en faveur de la maternité	4212 Aides à la famille	4213 Aides sociales à l'enfance	4214 Adolescence	4221 Crèches et garderies	4222 Multi accueil	4228 Autres actions pour la petite enfance
DEPENSES		74 200,00	0,00	0,00	0,00	0,00	0,00	0,00	
657	Charges intervent° cpt prop. - Subvent°	74 200,00	0,00	0,00	0,00	0,00	0,00	0,00	
RECETTES		30 000,00	0,00	0,00	0,00	0,00	0,00	0,00	
708	Autres produits	30 000,00	0,00	0,00	0,00	0,00	0,00	0,00	

(1) Détailler les comptes à trois chiffres.



IV – ANNEXES

A – PRESENTATION CROISEE – SECTION DE FONCTIONNEMENT – PRESENTATION DETAILLEE

IV

A2.934

FONCTION 4 – Santé et action sociale (hors APA et RSA/Régularisation de RMI) (suite 2)

Article / compte nature (1)	Libellé	42 Action sociale					TOTAL DU CHAPITRE	
		423 Personnes âgées			424 Personnes en difficulté	425 Personnes handicapées		428 Autres interventions sociales
		4231 Forfait autonomie	4232 Autres actions de prévention	4238 Autres actions pour les personnes âgées				
DEPENSES		0,00	0,00	0,00	0,00	0,00	74 200,00	
657	Charges intervent° cpt prop. - Subvent°	0,00	0,00	0,00	0,00	0,00	74 200,00	
RECETTES		0,00	0,00	0,00	0,00	0,00	30 000,00	
708	Autres produits	0,00	0,00	0,00	0,00	0,00	30 000,00	

(1) Détailler les comptes à trois chiffres.



IV

AZ.9943

IV – ANNEXES

A – PRESENTATION CROISEE – SECTION DE FONCTIONNEMENT – PRESENTATION DETAILLEE

FONCTION 4-3 – APA

Article / compte nature (1)	Libellé	430 Services communs	431 APA à domicile	432 APA versée aux bénéf. en établissement	433 APA versée à l'établissement	TOTAL DU CHAPITRE
	DEPENSES	0,00	0,00	0,00	0,00	0,00
	RECETTES	0,00	0,00	0,00	0,00	0,00

(1) Détailler les comptes à trois chiffres.

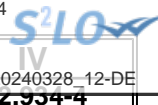

IV – ANNEXES

A – PRESENTATION CROISEE – SECTION DE FONCTIONNEMENT – PRESENTATION DETAILLEE

FONCTION 4-4 – RSA / Régularisation de RMI

Article / compte nature (1)	Libellé	441 Insertion sociale	442 Santé	443 Logement	444 Insertion professionnelle	445 Evaluation des dépenses engagées	446 Dépenses de structure	447 RSA allocations	448 Autres dépenses au titre du RSA	TOTAL DU CHAPITRE
	DEPENSES	0,00	0,00	0,00	0,00	0,00	0,00	0,00	0,00	0,00
	RECETTES	0,00	0,00	0,00	0,00	0,00	0,00	0,00	0,00	0,00

(1) Détailler les comptes à trois chiffres.

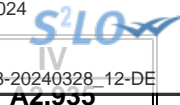

IV – ANNEXES

A – PRESENTATION CROISEE – SECTION DE FONCTIONNEMENT – PRESENTATION DETAILLEE

FONCTION 5 – Aménagement des territoires et habitat

Article / compte nature (1)	Libellé	50	51						
		Services communs	Aménagement et services urbains						
		50	510	511	512	513	514	515	518
		Services communs	Services communs	Espaces verts urbains	Eclairage public	Art public	Electrification	Opérations d'aménagement	Autres actions d'aménagement urbain
DEPENSES		0,00	15 000,00	64 000,00	25 000,00	0,00	0,00	0,00	0,00
606	Achats non stockés de matières et fourni	0,00	0,00	19 000,00	0,00	0,00	0,00	0,00	0,00
615	Entretien et réparations	0,00	0,00	45 000,00	0,00	0,00	0,00	0,00	0,00
622	Rémunérations intermédiaires, honoraires	0,00	15 000,00	0,00	0,00	0,00	0,00	0,00	0,00
628	Divers	0,00	0,00	0,00	25 000,00	0,00	0,00	0,00	0,00
RECETTES		0,00	0,00	0,00	0,00	0,00	0,00	0,00	0,00
708	Autres produits	0,00	0,00	0,00	0,00	0,00	0,00	0,00	0,00
752	Revenus des immeubles	0,00	0,00	0,00	0,00	0,00	0,00	0,00	0,00

(1) Détailler les comptes à trois chiffres.

IV – ANNEXES

A – PRESENTATION CROISEE – SECTION DE FONCTIONNEMENT – PRESENTATION DETAILLEE

IV

A2.935

FONCTION 5 – Aménagement des territoires et habitat (suite 1)

Article / compte nature (1)	Libellé	52 Politique de la ville	53 Agglomérations et villes moyennes	54 Espace rural et autres espaces de dév.	55 Habitat (Logement)				
					551 Parc privé de la collectivité	552 Aide au secteur locatif	553 Aide à l'accession à la propriété	554 Aire d'accueil des gens du voyage	555 Logement social
DEPENSES		0,00	0,00	0,00	0,00	0,00	0,00	0,00	0,00
606	Achats non stockés de matières et fourni	0,00	0,00	0,00	0,00	0,00	0,00	0,00	0,00
615	Entretien et réparations	0,00	0,00	0,00	0,00	0,00	0,00	0,00	0,00
622	Rémunérations intermédiaires, honoraires	0,00	0,00	0,00	0,00	0,00	0,00	0,00	0,00
628	Divers	0,00	0,00	0,00	0,00	0,00	0,00	0,00	0,00
RECETTES		0,00	0,00	0,00	305 000,00	0,00	0,00	0,00	0,00
708	Autres produits	0,00	0,00	0,00	10 000,00	0,00	0,00	0,00	0,00
752	Revenus des immeubles	0,00	0,00	0,00	295 000,00	0,00	0,00	0,00	0,00

(1) Détailler les comptes à trois chiffres.

IV – ANNEXES

A – PRESENTATION CROISEE – SECTION DE FONCTIONNEMENT – PRESENTATION DETAILLEE

IV

A2.935

FONCTION 5 – Aménagement des territoires et habitat (suite 2)

Article / compte nature (1)	Libellé	56 Actions en faveur du littoral	57 Techno. de l'information et de la comm.	58 Autres actions		59 Sécurité	TOTAL DU CHAPITRE
				581 Réserves Foncières	588 Autres actions d'aménagement		
DEPENSES		0,00	0,00	0,00	0,00	0,00	104 000,00
606	Achats non stockés de matières et fourni	0,00	0,00	0,00	0,00	0,00	19 000,00
615	Entretien et réparations	0,00	0,00	0,00	0,00	0,00	45 000,00
622	Rémunérations intermédiaires, honoraires	0,00	0,00	0,00	0,00	0,00	15 000,00
628	Divers	0,00	0,00	0,00	0,00	0,00	25 000,00
RECETTES		0,00	0,00	0,00	0,00	0,00	305 000,00
708	Autres produits	0,00	0,00	0,00	0,00	0,00	10 000,00
752	Revenus des immeubles	0,00	0,00	0,00	0,00	0,00	295 000,00

(1) Détailler les comptes à trois chiffres.

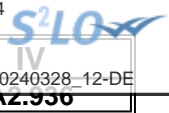

IV – ANNEXES

A – PRESENTATION CROISEE – SECTION DE FONCTIONNEMENT – PRESENTATION DETAILLEE

FONCTION 6 – Action économique

Article / compte nature (1)	Libellé	60 Services communs	61 Interventions économiques transversales	62 Structure d'animation et de dév. éco.	63 Actions sectorielles			
					631 Agriculture, pêche et agro-alimentaire		632 Industrie, commerce et artisanat	633 Développement touristique
					6311 Laboratoire	6312 Autres		
	DEPENSES	0,00	0,00	0,00	0,00	0,00	0,00	0,00
	RECETTES	0,00	0,00	0,00	0,00	0,00	0,00	0,00

(1) Détailler les comptes à trois chiffres.

IV – ANNEXES

A – PRESENTATION CROISEE – SECTION DE FONCTIONNEMENT – PRESENTATION DETAILLEE

IV

A2.936

FONCTION 6 – Action économique (suite)

Article / compte nature (1)	Libellé	64 Rayonnement, attractivité du territoire	65 Insertion éco. et éco.sociale, solidaire	66 Maintien et dév. des services publics	67 Recherche et innovation	68 Autres actions	TOTAL DU CHAPITRE
	DEPENSES	0,00	0,00	0,00	0,00	0,00	0,00
	RECETTES	0,00	0,00	0,00	0,00	0,00	0,00

(1) Détailler les comptes à trois chiffres.

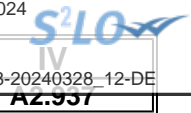

IV – ANNEXES

A – PRESENTATION CROISEE – SECTION DE FONCTIONNEMENT – PRESENTATION DETAILLEE

FONCTION 7 – Environnement

Article / compte nature (1)	Libellé	70 Services communs	71 Actions transversales	72 Actions déchets et propreté urbaine					
				720 Services communs collecte et propreté	721 Collecte et traitement des déchets			722 Propreté urbaine	
					7211 Actions prévention et sensibilisation	7212 Collecte des déchets	7213 Tri, valorisation, traitement déchets	7221 Actions prévention et sensibilisation	7222 Action propreté urbaine et nettoiemnt
	DEPENSES	0,00	0,00	0,00	0,00	0,00	0,00	0,00	0,00
	RECETTES	0,00	0,00	0,00	0,00	0,00	0,00	0,00	0,00

(1) Détailler les comptes à trois chiffres.

IV – ANNEXES

A – PRESENTATION CROISEE – SECTION DE FONCTIONNEMENT – PRESENTATION DETAILLEE

IV

A2.937

FONCTION 7 – Environnement (suite 1)

Article / compte nature (1)	Libellé	73 Actions en matière de gestion des eaux				74 Politique de l'air
		731 Politique de l'eau	732 Eau potable	733 Assainissement	734 Eaux pluviales	
	DEPENSES	0,00	0,00	0,00	0,00	0,00
	RECETTES	0,00	0,00	0,00	0,00	0,00

(1) Détailler les comptes à trois chiffres.

IV – ANNEXES

A – PRESENTATION CROISEE – SECTION DE FONCTIONNEMENT – PRESENTATION DETAILLEE

IV

A2.937

FONCTION 7 – Environnement (suite 2)

Article / compte nature (1)	Libellé	75 Politique de l'énergie				76 Préserv. patrim. naturel,risques techno.	77 Environnement infrastructures transports	78 Autres actions	TOTAL DU CHAPITRE
		751 Réseaux de chaleur et de froid	752 Energie photovoltaïque	753 Energie éolienne	754 Energie hydraulique				
	DEPENSES	0,00	0,00	0,00	0,00	0,00	0,00	0,00	0,00
	RECETTES	0,00	0,00	0,00	0,00	0,00	0,00	0,00	0,00

(1) Détailler les comptes à trois chiffres.

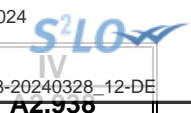

IV – ANNEXES

A – PRESENTATION CROISEE – SECTION DE FONCTIONNEMENT – PRESENTATION DETAILLEE

FONCTION 8 – Transports

Article / compte nature (1)	Libellé	80 Services communs	81 Transports scolaires	82 Transports publics de voyageurs						
				820 Services communs	821 Transport sur route	822 Transport ferroviaire	823 Transport fluvial	824 Transport maritime	825 Transport aérien	828 Autres transports
DEPENSES		0,00	0,00	0,00	0,00	0,00	0,00	0,00	0,00	0,00
606	Achats non stockés de matières et fourni	0,00	0,00	0,00	0,00	0,00	0,00	0,00	0,00	0,00
615	Entretien et réparations	0,00	0,00	0,00	0,00	0,00	0,00	0,00	0,00	0,00
RECETTES		0,00	0,00	0,00	0,00	0,00	0,00	0,00	0,00	0,00

(1) Détailler les comptes à trois chiffres.



IV – ANNEXES

A – PRESENTATION CROISEE – SECTION DE FONCTIONNEMENT – PRESENTATION DETAILLEE

IV

A2.938

FONCTION 8 – Transports (suite 1)

Article / compte nature (1)	Libellé	83 Transports de marchandises						
		830 Services communs	831 Fret routier	832 Fret ferroviaire	833 Fret fluvial	834 Fret maritime	835 Fret aérien	838 Autres transports
DEPENSES		0,00	0,00	0,00	0,00	0,00	0,00	0,00
606	Achats non stockés de matières et fourni	0,00	0,00	0,00	0,00	0,00	0,00	0,00
615	Entretien et réparations	0,00	0,00	0,00	0,00	0,00	0,00	0,00
RECETTES		0,00	0,00	0,00	0,00	0,00	0,00	0,00

(1) Détailler les comptes à trois chiffres.



IV – ANNEXES

A – PRESENTATION CROISEE – SECTION DE FONCTIONNEMENT – PRESENTATION DETAILLEE

IV

A2.938

FONCTION 8 – Transports (suite 2)

Article / compte nature (1)	Libellé	84 Voirie							
		841 Voirie nationale	842 Voirie régionale	843 Voirie départementale	844 Voirie métropolitaine	845 Voirie communale	846 Viabilité hivernale et aléas climatiques	847 Equipements de voirie	849 Sécurité routière
DEPENSES		0,00	0,00	0,00	0,00	77 000,00	0,00	0,00	0,00
606	Achats non stockés de matières et fourni	0,00	0,00	0,00	0,00	15 000,00	0,00	0,00	0,00
615	Entretien et réparations	0,00	0,00	0,00	0,00	62 000,00	0,00	0,00	0,00
RECETTES		0,00	0,00	0,00	0,00	0,00	0,00	0,00	0,00

(1) Détailler les comptes à trois chiffres.

IV – ANNEXES

A – PRESENTATION CROISEE – SECTION DE FONCTIONNEMENT – PRESENTATION DETAILLEE

IV

A2.938

FONCTION 8 – Transports (suite 3)

Article / compte nature (1)	Libellé	85 Infrastructures					86 Liaisons multimodales	87 Circulations douces	89 Sécurité	TOTAL DU CHAPITRE
		851 Gares, autres infrastructures routières	852 Gares et autres infrastructures ferrov.	853 Haltes, autres infrastructures fluviales	854 Ports, autres infrastructures portuaires	855 Aéroports et autres infrastructures				
DEPENSES		0,00	0,00	0,00	0,00	0,00	0,00	0,00	77 000,00	
606	Achats non stockés de matières et fourni	0,00	0,00	0,00	0,00	0,00	0,00	0,00	15 000,00	
615	Entretien et réparations	0,00	0,00	0,00	0,00	0,00	0,00	0,00	62 000,00	
RECETTES		0,00	0,00	0,00	0,00	0,00	0,00	0,00	0,00	

(1) Détailler les comptes à trois chiffres.

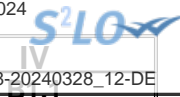

IV – ANNEXES

ANNEXES PATRIMONIALES – ETAT DE LA DETTE – DETAIL DES CREDITS DE TRESORERIE

B1.1 – DETAIL DES CREDITS DE TRESORERIE (1)

Nature (Pour chaque ligne, indiquer le numéro de contrat)	Date de la décision de réaliser la ligne de trésorerie (2)	Montant maximum autorisé au 01/01/N	Montant des tirages N-1	Montant des remboursements N-1		Encours restant dû au 01/01/N
				Intérêts (3)	Remboursement du tirage	
5191 Avances du Trésor						
5192 Avances de trésorerie						
51931 Lignes de trésorerie						
51932 Lignes de trésorerie liées à un emprunt						
5194 Billets de trésorerie						
5198 Autres crédits de trésorerie						
519 Crédits de trésorerie (Total)		0,00	0,00	0,00	0,00	0,00

(1) Circulaire n° NOR : INTB8900071C du 22/02/1989.

(2) Indiquer la date de la délibération de l'assemblée autorisant la ligne de trésorerie ou la date de la décision de l'ordonnateur de réaliser la ligne de trésorerie sur la base d'un montant maximum autorisé par l'organe délibérant (article M. 4221-5 du CGCT).

(3) Il s'agit des intérêts comptabilisés au compte 6615.

IV – ANNEXES

ANNEXES PATRIMONIALES – ETAT DE LA DETTE – REPARTITION PAR NATURE DE DETTE

B1.2 – REPARTITION PAR NATURE DE DETTE (hors 16449 et 166)

Nature (Pour chaque ligne, indiquer le numéro de contrat)	Emprunts et dettes à l'origine du contrat													
	Organisme prêteur ou chef de file	Date de signature	Date d'émission ou date de mobilisation (1)	Date du premier remboursement	Nominal (2)	Type de taux d'intérêt (3)	Index (4)	Taux initial		Devise	Périodicité des remboursements (6)	Profil d'amortissement (7)	Possibilité de remboursement anticipé O/N	Catégorie d'emprunt (8)
								Niveau de taux (5)	Taux actuariel					
163 Emprunts obligataires (Total)					0,00									
164 Emprunts auprès des établissements financiers (Total)					4 676 306,00									
1641 Emprunts en euros (total)					4 676 306,00									
1105833	Etablissement CAISSE DES DEPOTS	22/01/2008		01/05/2009	687 600,00	R		2,000	2,319		A	X Echéance progressive		A-1
275679-0294573	Société Caisse Française de Financement local	06/07/2011		01/12/2011	53 706,00	F		2,540	2,540		T	X Echéance constante		A-1
275680-0294574	Société Caisse Française de Financement local	06/07/2011		01/12/2011	135 000,00	F		2,540	2,540		T	X Echéance constante		A-1
A191604H000	Etablissement Caisse d'épargne Loire Drôme Ardèche	29/03/2016		06/04/2016	1 000 000,00	F		1,300	0,935		A	C		A-1
A19170CB000	Etablissement Caisse d'épargne Loire Drôme Ardèche	31/07/2017		31/08/2017	700 000,00	F		1,280	0,945		A	X Echéance constante	O	A-1
A19170CC000	Etablissement Caisse d'épargne Loire Drôme Ardèche	31/07/2017		08/08/2017	1 200 000,00	F		1,540	1,881		A	X Echéance constante	O	A-1
MON530275EUR	Société Caisse Française de Financement local	27/06/2019		02/08/2019	900 000,00	F		0,810	0,910		M	X Echéance constante		A-1
1643 Emprunts en devises (total)					0,00									
16441 Emprunts assortis d'une option de tirage sur ligne de trésorerie (total)					0,00									
165 Dépôts et cautionnements reçus (Total)					0,00									
167 Emprunts et dettes assortis de conditions particulières (Total)					0,00									
1671 Avances consolidées du Trésor (total)					0,00									

COMMUNE DE CHABEUIL - BUDGET PRINCIPAL - BP - 2024

Envoyé en préfecture le 02/04/2024

Reçu en préfecture le 02/04/2024



Publié le

ID : 026-212600647-20240328-20240328_12-DE

Nature (Pour chaque ligne, indiquer le numéro de contrat)	Emprunts et dettes à l'origine du contrat											dité des remboursements (6)	Pron d'amortissement (7)	de remboursement anticipé O/N	gorie d'emprunt (8)		
	Organisme prêteur ou chef de file	Date de signature	Date d'émission ou date de mobilisation (1)	Date du premier remboursement	Nominal (2)	Type de taux d'intérêt (3)	Index (4)	Taux initial		Devise							
								Niveau de taux (5)	Taux actuariel								
1672 Emprunts sur comptes spéciaux du Trésor (total)					0,00												
1675 Dettes pour METP et PPP (total)					0,00												
1676 Dettes envers locataires-acquéreurs (total)					0,00												
1678 Autres emprunts et dettes (total)					0,00												
168 Emprunts et dettes assimilés (Total)					0,00												
1681 Autres emprunts (total) (9)					0,00												
1682 Bons à moyen terme négociables (total)					0,00												
1687 Autres dettes (total)					0,00												
Total général					4 676 306,00												

(1) Si un emprunt donne lieu à plusieurs mobilisations, indiquer la date de la première mobilisation.

(2) Nominal : montant emprunté à l'origine.

(3) Type de taux d'intérêt : F : fixe ; V : variable simple ; C : complexe ; R : préfixé (c'est-à-dire un taux variable qui n'est pas seulement défini comme la simple addition d'un taux usuel de référence et d'une marge exprimée en point de pourcentage).

(4) Mentionner le ou les types d'index (ex : Euribor 3 mois).

(5) Indiquer le niveau de taux à l'origine du contrat.

(6) Indiquer la périodicité des remboursements : A : annuelle , B : bimestrielle, T : trimestrielle, X autre.

(7) Indiquer C pour amortissement constant, P pour amortissement progressif, F pour *in fine*, X pour autres à préciser.

(8) Catégorie d'emprunt à l'origine. Exemple A-1 (cf. la classification des emprunts suivant la typologie de la circulaire IOCB1015077C du 25 juin 2010 sur les produits financiers offerts aux collectivités territoriales).

(9) Y compris les avances remboursables consenties au titre de l'article 25 de la loi n°2020-935 du 30 juillet 2020 de finances rectificative pour 2020, portant attribution des avances remboursables sur les recettes fiscales prévues aux articles 1594 A et 1595 du code général des impôts

IV – ANNEXES

ANNEXES PATRIMONIALES – ETAT DE LA DETTE – REPARTITION PAR NATURE DE DETTE

B1.2

B1.2 – REPARTITION PAR NATURE DE DETTE (hors 16449 et 166) (suite)

Nature (Pour chaque ligne, indiquer le numéro de contrat)	Emprunts et dettes au 01/01/N											
	Couverture ? O/N (11)	Montant couvert	Catégorie d'emprunt après couverture éventuelle (12)	Capital restant dû au 01/01/N	Durée résiduelle (en années)	Taux d'intérêt			Annuité de l'exercice			ICNE de l'exercice
						Type de taux (13)	Index (14)	Niveau de taux d'intérêt à la date de vote du budget (15)	Capital	Charges d'intérêt (16)	Intérêts perçus (le cas échéant) (17)	
163 Emprunts obligataires (Total)		0,00		0,00					0,00	0,00	0,00	0,00
164 Emprunts auprès des établissements financiers (Total)		0,00		2 386 820,05					293 674,40	29 805,30	0,00	16 840,47
1641 Emprunts en euros (total)		0,00		2 386 820,05					293 674,40	29 805,30	0,00	16 840,47
1105833		0,00	A-1	173 189,46	4,33	R		2,319	35 501,56	2 251,46	0,00	1 201,47
275679-0294573		0,00	A-1	11 431,53	2,67	F		2,540	4 065,03	251,85	0,00	16,11
275680-0294574		0,00	A-1	28 734,65	2,67	F		2,540	10 218,27	633,05	0,00	40,50
A191604H000		0,00	A-1	333 333,36	3,17	F		0,935	83 333,33	4 333,33	0,00	2 491,67
A19170CB000		0,00	A-1	383 159,71	7,25	F		0,945	45 790,20	4 904,44	0,00	2 950,86
A19170CC000		0,00	A-1	800 972,96	12,08	F		1,881	56 123,12	12 334,98	0,00	9 750,09
MON530275EUR		0,00	A-1	655 998,38	10,67	F		0,910	58 642,89	5 096,19	0,00	389,77
1643 Emprunts en devises (total)		0,00		0,00					0,00	0,00	0,00	0,00
16441 Emprunts assortis d'une option de tirage sur ligne de trésorerie (total) (10)		0,00		0,00					0,00	0,00	0,00	0,00
165 Dépôts et cautionnements reçus (Total)		0,00		0,00					0,00	0,00	0,00	0,00
167 Emprunts et dettes assortis de conditions particulières (Total)		0,00		0,00					0,00	0,00	0,00	0,00
1671 Avances consolidées du Trésor (total)		0,00		0,00					0,00	0,00	0,00	0,00
1672 Emprunts sur comptes spéciaux (total)		0,00		0,00					0,00	0,00	0,00	0,00
1675 Dettes pour METP et PPP (total)		0,00		0,00					0,00	0,00	0,00	0,00
1676 Dettes envers locataires-acquéreurs (total)		0,00		0,00					0,00	0,00	0,00	0,00
1678 Autres emprunts et dettes (total)		0,00		0,00					0,00	0,00	0,00	0,00
168 Emprunts et dettes assimilés (Total)		0,00		0,00					0,00	0,00	0,00	0,00
1681 Autres emprunts (total)		0,00		0,00					0,00	0,00	0,00	0,00

COMMUNE DE CHABEUIL - BUDGET PRINCIPAL - BP - 2024

Envoyé en préfecture le 02/04/2024

Reçu en préfecture le 02/04/2024



Publié le

ID : 026-212600647-20240328-20240328_12-DE

Nature (Pour chaque ligne, indiquer le numéro de contrat)	Emprunts et dettes au 01/01/N											
	Couverture ? O/N (11)	Montant couvert	Catégorie d'emprunt après couverture éventuelle (12)	Capital restant dû au 01/01/N	Durée résiduelle (en années)	Taux d'intérêt			Annuité			
						Type de taux (13)	Index (14)	Niveau de taux d'intérêt à la date de vote du budget (15)	Capital	Charges d'intérêt (16)	Intérêts perçus (le cas échéant) (17)	ICNE de l'exercice
1682 Bons à moyen terme négociables (total)		0,00		0,00					0,00	0,00	0,00	0,00
1687 Autres dettes (total)		0,00		0,00					0,00	0,00	0,00	0,00
Total général		0,00		2 386 820,05					293 674,40	29 805,30	0,00	16 840,47

(10) S'agissant des emprunts assortis d'une ligne de trésorerie, il faut faire ressortir le remboursement du capital de la dette prévue pour l'exercice correspondant au véritable endettement.

(11) Si l'emprunt est soumis à couverture, il convient de compléter le tableau « détail des opérations de couverture ».

(12) Catégorie d'emprunt. Exemple A-1 (cf. la classification des emprunts suivant la typologie de la circulaire IOCB1015077C du 25 juin 2010 sur les produits financiers offerts aux collectivités territoriales).

(13) Type de taux d'intérêt après opérations de couverture : F : fixe ; V : variable simple ; C : complexe (c'est-à-dire un taux variable qui n'est pas seulement défini comme la simple addition d'un taux usuel de référence et d'une marge exprimée en point de pourcentage).

(14) Mentionner l'index en cours au 01/01/N après opérations de couverture.

(15) Taux après opérations de couverture éventuelles. Pour les emprunts à taux variable, indiquer le niveau à la date de vote du budget.

(16) Il s'agit des intérêts dus au titre du contrat initial et comptabilisés à l'article 66111 « Intérêts réglés à l'échéance » (intérêts décaissés) et intérêts éventuels dus au titre du contrat d'échange éventuel et comptabilisés à l'article 668.

(17) Indiquer les intérêts éventuellement reçus au titre du contrat d'échange éventuel et comptabilisés au 768.



IV – ANNEXES

ANNEXES PATRIMONIALES – ETAT DE LA DETTE – REPARTITION DES EMPRUNTS PAR STRUCTURE DE TAUX

B1.3

B1.3 – REPARTITION DES EMPRUNTS PAR STRUCTURE DE TAUX (HORS A1)

Emprunts ventilés par structure de taux selon le risque le plus élevé (Pour chaque ligne, indiquer le numéro de contrat) (1)	Organisme prêteur ou chef de file	Nominal (2)	Capital restant dû au 01/01/N (3)	Type d'indices (4)	Durée du contrat	Dates des périodes bonifiées	Taux minimal (5)	Taux maximal (6)	Coût de sortie (7)	Taux maximal après couverture éventuelle (8)	Niveau du taux à la date de vote du budget (9)	Intérêts à payer au cours de l'exercice (10)	Intérêts à percevoir au cours de l'exercice (le cas échéant) (11)	% par type de taux selon le capital restant dû
Echange de taux, taux variable simple plafonné (cap) ou encadré (tunnel) (A)														
TOTAL (A)		0,00	0,00						0,00			0,00	0,00	0,00
Barrière simple (B)														
TOTAL (B)		0,00	0,00						0,00			0,00	0,00	0,00
Option d'échange (C)														
TOTAL (C)		0,00	0,00						0,00			0,00	0,00	0,00
Multiplicateur jusqu'à 3 ou multiplicateur jusqu'à 5 capé (D)														
TOTAL (D)		0,00	0,00						0,00			0,00	0,00	0,00
Multiplicateur jusqu'à 5 (E)														
TOTAL (E)		0,00	0,00						0,00			0,00	0,00	0,00
Autres types de structures (F)														
TOTAL (F)		0,00	0,00						0,00			0,00	0,00	0,00
TOTAL GENERAL		0,00	0,00						0,00			0,00	0,00	0,00

(1) Répartir les emprunts selon le type de structure de taux (de A à F selon la classification de la charte de bonne conduite) en fonction du risque le plus élevé à courir sur toute la durée de vie du contrat de prêt et après opérations de couverture éventuelles.

(2) Nominal : montant emprunté à l'origine. En cas de couverture partielle d'un emprunt, indiquer séparément sur deux lignes la part du nominal couvert et la part non couverte.

(3) En cas de couverture partielle d'un emprunt, indiquer séparément sur deux lignes la part du capital restant dû couvert et la part non couverte.

(4) Indiquer la classification de l'indice sous-jacent suivant la typologie de la circulaire du 25 juin 2010 sur les produits financiers (de 1 à 6). 1 : Indice zone euro / 2 : Indices inflation française ou zone euro ou écart entre ces indices / 3 : Ecart indice zone euro / 4 : Indices hors zone euro ou écart d'indices dont l'un est hors zone euro / 5 : écarts d'indices hors zone euro / 6 : autres indices.

(5) Taux hors opération de couverture. Indiquer le montant, l'index ou la formule correspondant au taux minimal du contrat de prêt sur toute la durée du contrat.

(6) Taux hors opération de couverture. Indiquer le montant, l'index ou la formule correspondant au taux maximal du contrat de prêt sur toute la durée du contrat.

(7) Coût de sortie : indiquer le montant de l'indemnité contractuelle de remboursement définitif de l'emprunt au 01/01/N ou le cas échéant, à la prochaine date d'échéance.

(8) Montant, index ou formule.

(9) Indiquer le niveau de taux après opérations de couverture éventuelles. Pour les emprunts à taux variables, indiquer le niveau du taux à la date de vote du budget.

(10) Indiquer les intérêts à payer au titre du contrat initial et comptabilisés à l'article 66111 et des intérêts éventuels à payer au titre du contrat d'échange et comptabilisés à l'article 668.

(11) Indiquer les intérêts à percevoir au titre du contrat d'échange et comptabilisés au 768.

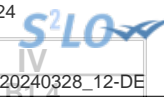

IV – ANNEXES

ANNEXES PATRIMONIALES – ETAT DE LA DETTE – TYPOLOGIE DE LA REPARTITION DE L'ENCOURS

B1.4 – TYPOLOGIE DE LA REPARTITION DE L'ENCOURS (1)

Indices sous-jacents		(1) Indices zone euro	(2) Indices inflation française ou zone euro ou écart entre ces indices	(3) Ecart d'indices zone euro	(4) Indices hors zone euro et écarts d'indices dont l'un est un indice hors zone euro	(5) Ecart d'indices hors zone euro	(6) Autres indices
Structure							
(A) Taux fixe simple. Taux variable simple. Echange de taux fixe contre taux variable ou inversement. Echange de taux structuré contre taux variable ou taux fixe (sens unique). Taux variable simple plafonné (cap) ou encadré (tunnel)	Nombre de produits	7	0	0	0	0	
	% de l'encours	100,00	0,00	0,00	0,00	0,00	
	Montant en euros	2 386 820,05	0,00	0,00	0,00	0,00	
(B) Barrière simple. Pas d'effet de levier	Nombre de produits	0	0	0	0	0	
	% de l'encours	0,00	0,00	0,00	0,00	0,00	
	Montant en euros	0,00	0,00	0,00	0,00	0,00	
(C) Option d'échange (swaption)	Nombre de produits	0	0	0	0	0	
	% de l'encours	0,00	0,00	0,00	0,00	0,00	
	Montant en euros	0,00	0,00	0,00	0,00	0,00	
(D) Multiplicateur jusqu'à 3 ; multiplicateur jusqu'à 5 capé	Nombre de produits	0	0	0	0	0	
	% de l'encours	0,00	0,00	0,00	0,00	0,00	
	Montant en euros	0,00	0,00	0,00	0,00	0,00	
(E) Multiplicateur jusqu'à 5	Nombre de produits	0	0	0	0	0	
	% de l'encours	0,00	0,00	0,00	0,00	0,00	
	Montant en euros	0,00	0,00	0,00	0,00	0,00	
(F) Autres types de structures	Nombre de produits						0
	% de l'encours						0,00
	Montant en euros						0,00

(1) Cette annexe retrace le stock de dette au 01/01/N après opérations de couverture éventuelles.

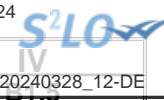

IV – ANNEXES

ANNEXES PATRIMONIALES – ETAT DE LA DETTE – DETAIL DES OPERATIONS DE COUVERTURE

B1.5 – DETAIL DES OPERATIONS DE COUVERTURE (1)

Instruments de couverture (Pour chaque ligne, indiquer le numéro de contrat)	Emprunt couvert			Instrument de couverture									
	Référence de l'emprunt couvert	Capital restant dû au 01/01/N	Date de fin du contrat	Organisme co-contractant	Type de couverture (3)	Nature de la couverture (change ou taux)	Notionnel de l'instrument de couverture	Date de début du contrat	Date de fin du contrat	Périodicité de règlement des intérêts (4)	Montant des commissions diverses	Primes éventuelles	
												Primes payées pour l'achat d'option	Primes reçues pour la vente d'option
Taux fixe (total)		0,00					0,00				0,00	0,00	0,00
Taux variable simple (total)		0,00					0,00				0,00	0,00	0,00
Taux complexe (total) (2)		0,00					0,00				0,00	0,00	0,00
Total		0,00					0,00				0,00	0,00	0,00

(1) Si un instrument couvre plusieurs emprunts, distinguer une ligne par emprunt couvert.

(2) Il s'agit d'un taux variable qui n'est pas défini comme la simple addition d'un taux usuel de référence et d'une marge exprimée en point de pourcentage.

(3) Indiquer s'il s'agit d'un *swap*, d'une option (*cap*, *floor*, *tunnel*, *swaption*).

(4) Indiquer la périodicité de règlement des intérêts : A : annuelle, M : mensuelle, B : bimestrielle, S : semestrielle, T : trimestrielle, X : autre.

IV – ANNEXES

ANNEXES PATRIMONIALES – ETAT DE LA DETTE – DETAIL DES OPERATIONS DE COUVERTURE

IV

B1.5

B1.5 – DETAIL DES OPERATIONS DE COUVERTURE (1) (suite)

Instruments de couverture (Pour chaque ligne, indiquer le numéro de contrat)	Référence de l'emprunt couvert	Effet de l'instrument de couverture							
		Taux payé		Taux reçu (7)		Charges et produits constatés depuis l'origine du contrat		Catégorie d'emprunt (8)	
		Index (5)	Niveau de taux (6)	Index	Niveau de taux	Charges c/668	Produits c/768	Avant opération de couverture	Après opération de couverture
Taux fixe (total)						0,00	0,00		
Taux variable simple (total)						0,00	0,00		
Taux complexe (total) (2)						0,00	0,00		
Total						0,00	0,00		

(5) Indiquer l'index utilisé ou la formule de taux.

(6) Pour les emprunts à taux variable, indiquer le niveau à la date de vote du budget.

(7) A compléter si l'instrument de couverture est un *swap*.

(8) Catégorie d'emprunt. Exemple A-1 (cf. la classification des emprunts suivant la typologie de la circulaire IOCB1015077C du 25 juin 2010 sur les produits financiers offerts aux collectivités territoriales).

IV – ANNEXES**ANNEXES PATRIMONIALES – ETAT DE LA DETTE – DETTE POUR FINANCER L'EMPRUNT D'UN AUTRE ORGANISME****B1.6 – DETTE POUR FINANCER L'EMPRUNT D'UN AUTRE ORGANISME (1)**

REPARTITION PAR PRÊTEUR	Dettes en capital à l'origine (2)	Dettes en capital au 01/01/N	Annuité à payer au cours de l'exercice	Dont	
				Intérêts (3)	Capital
TOTAL	0,00	0,00	0,00	0,00	0,00
<u>Auprès des organismes de droit privé</u>	0,00	0,00	0,00	0,00	0,00
<u>Auprès des organismes de droit public</u>	0,00	0,00	0,00	0,00	0,00
<u>Dettes provenant d'émissions obligataires (ex : émissions publiques ou privées)</u>	0,00	0,00	0,00	0,00	0,00

(1) Il s'agit des cas où une collectivité ou un établissement public accepte de prendre en charge l'emprunt au profit d'un autre organisme sans qu'il y ait pour autant transfert du contrat.

(2) La dette en capital à l'origine correspond à la part de dette prise en charge par la collectivité.

(3) Il s'agit des intérêts dus au titre du contrat initial et comptabilisés à l'article 66111 et des intérêts éventuels dus au titre du contrat d'échange et comptabilisés à l'article 668.



IV – ANNEXES

ANNEXES PATRIMONIALES – ETAT DE LA DETTE – AUTRES DETTES

B1.7 – AUTRES DETTES

(Issues des engagements juridiques pris autres que ceux destinés à financer la prise en charge d'un emprunt)

LIBELLES	Montant initial de la dette	Dépenses de l'exercice	Dettes restantes
----------	-----------------------------	------------------------	------------------



IV – ANNEXES

ANNEXES PATRIMONIALES – METHODES UTILISEES POUR LES AMORTISSEMENTS

METHODES UTILISEES POUR LES AMORTISSEMENTS

Procédure d'amortissement (linéaire, dégressif, variable)	CHOIX DE L'ASSEMBLEE		Délibération du
	Biens de faible valeur - Seuil unitaire en deçà duquel les immobilisations de peu de valeur s'amortissent sur un an : 1000.00 €		15-12-2022
	Catégories de biens amortis	Durée (en années)	
L	202 Frais réalisation documents urbanisme et numérisation cadast	2	15/12/2022
L	2031 Frais d'études	2	15/12/2022
L	2032 - Frais de recherche et de développement	2	15/12/2022
L	2033 - Frais d'insertion (non suivi de réalisation)	2	15/12/2022
L	205 Concessions et droits similaires, brevets, licences, marques	2	15/12/2022
L	2051 Concessions et droits similaires	2	15/12/2022
L	2088 Autres immobilisations corporelles	2	15/12/2022
L	2121 Plantations d'arbres et d'arbustes	20	15/12/2022
L	2132	20	15/12/2022
L	2132 Immeubles de rapport	20	15/12/2022
L	2135 Inst. générales, agencem, aménagem des constructions	15	15/12/2022
L	2152 Installations de voirie	20	15/12/2022
L	21531 Réseaux d'adduction d'eau	20	15/12/2022
L	21532 Réseaux d'assainissement	20	15/12/2022
L	21533 Réseaux câblés	20	15/12/2022
L	21534 Réseaux d'électrification	20	15/12/2022
L	21538 Autres réseaux	20	15/12/2022
L	21568 Autre matériel et outillage d'incendie & de défense civile	10	15/12/2022
L	21571 Matériel roulant - Voirie	10	15/12/2022
L	21572 Matériel technique scolaire	5	15/12/2022
L	21578 Autre matériel et outillage de voirie	10	15/12/2022
L	2158 Appareil de levage - Ascenseur	20	15/12/2022
L	2158 Appareils de laboratoire	5	15/12/2022
L	2158 Coffre fort	20	15/12/2022
L	2158 Equipements de cuisine	10	15/12/2022
L	2158 Equipements de garage et ateliers	10	15/12/2022
L	2158 Equipements sportifs	10	15/12/2022
L	2158 Matériel classique	6	15/12/2022
L	21612 Bien historiques et culturels - Dépenses ultérieures immob	20	15/12/2022
L	21622 - Biens historiques et culturels - Dépenses ultérieures	10	15/12/2022
L	2181 Installations générales, agencements et aménagements divers	15	15/12/2022

Envoyé en préfecture le 02/04/2024

Reçu en préfecture le 02/04/2024

Publié le

Délibération n°

S10

ID : 026-212600647-20240328-20240328_12-DE

Procédure d'amortissement (linéaire, dégressif, variable)	CHOIX DE L'ASSEMBLEE		
L	2182 Matériel de transport	5	15/12/2022
L	2183 Matériel de bureau et matériel informatique	3	15/12/2022
L	2184 Mobilier	10	15/12/2022
L	2188 Autres immobilisations corporelles	6	15/12/2022

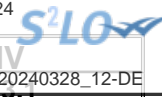

IV – ANNEXES

ANNEXES PATRIMONIALES – ETAT DES PROVISIONS CONSTITUEES AU 01/01/N

PROVISIONS CONSTITUEES AU 01/01/N

Nature de la provision	Montant de la provision de l'exercice (1) A	Date de constitution de la provision	Montant des provisions constituées au 01/01/N B	Montant total des provisions constituées C = A + B	Montant des reprises de l'exercice D	SOLDE E = C - D
PROVISIONS SEMI-BUDGETAIRES (2)						
Provisions pour risques et charges (3)	0,00		0,00	0,00	0,00	0,00
Provisions pour litiges	0,00		0,00	0,00	0,00	0,00
Provisions pour pertes de change	0,00		0,00	0,00	0,00	0,00
Provisions pour gros entretiens ou grandes révisions	0,00		0,00	0,00	0,00	0,00
Provisions pour garanties d'emprunt	0,00		0,00	0,00	0,00	0,00
Autres provisions pour risques	0,00		0,00	0,00	0,00	0,00
Dépréciations (3)	0,00		49 149,31	49 149,31	26 780,45	22 368,86
- des immobilisations	0,00		0,00	0,00	0,00	0,00
- des stocks et encours	0,00		0,00	0,00	0,00	0,00
- des comptes de tiers	0,00		49 149,31	49 149,31	26 780,45	22 368,86
Provision pour astreintes administratives publicité extérieure	0,00	17/11/2017	48 870,05	48 870,05	26 780,45	22 089,60
Provisions pour créances douteuses	0,00	06/12/2023	279,26	279,26	0,00	279,26
- des comptes financiers	0,00		0,00	0,00	0,00	0,00
Total des provisions semi-budgétaires	0,00		49 149,31	49 149,31	26 780,45	22 368,86
PROVISIONS BUDGETAIRES (2)						
Provisions pour risques et charges (3)	0,00		0,00	0,00	0,00	0,00
Provisions pour litiges	0,00		0,00	0,00	0,00	0,00
Provisions pour pertes de change	0,00		0,00	0,00	0,00	0,00
Provisions pour gros entretiens ou grandes révisions	0,00		0,00	0,00	0,00	0,00
Provisions pour garanties d'emprunt	0,00		0,00	0,00	0,00	0,00
Autres provisions pour risques	0,00		0,00	0,00	0,00	0,00
Dépréciations (3)	0,00		0,00	0,00	0,00	0,00
- des immobilisations	0,00		0,00	0,00	0,00	0,00
- des stocks et encours	0,00		0,00	0,00	0,00	0,00
- des comptes de tiers	0,00		0,00	0,00	0,00	0,00
- des comptes financiers	0,00		0,00	0,00	0,00	0,00

Envoyé en préfecture le 02/04/2024
 Reçu en préfecture le 02/04/2024
 Publié le 02/04/2024
 ID : 026-212600647-20240328-20240328_12-DE



Nature de la provision	Montant de la provision de l'exercice (1) A	Date de constitution de la provision	Montant des provisions constituées au 01/01/N B	Montant total des provisions constituées C = A + B	Montant des reprises de l'exercice D	Montant des provisions constituées au 01/01/N E = C - D
Total des provisions budgétaires	0,00		0,00	0,00	0,00	0,00
TOTAL PROVISIONS	0,00		49 149,31	49 149,31	26 780,45	22 368,86

(1) Provision nouvelle ou abondement d'une provision déjà constituée.

(2) A renseigner selon que la collectivité applique le régime des provisions semi-budgétaires ou budgétaires, conformément aux dispositions législatives et réglementaires afférentes.

(3) Indiquer l'objet de la provision (exemples : provision pour litiges au titre du procès, provisions pour dépréciation des immobilisations de l'équipement).



IV – ANNEXES

ANNEXES PATRIMONIALES – ETALEMENT DES PROVISIONS

B3.2 – ETALEMENT DES PROVISIONS (1)

Nature de la provision	Objet	Montant total de la provision à constituer	Durée	Montant des provisions constituées au 01/01/N	Provision constituée au titre de l'exercice	Montant restant à provisionner
------------------------	-------	--	-------	---	---	--------------------------------

(1) Il s'agit des provisions figurant dans le tableau précédent « Etat des provisions » qui font l'objet d'un étalement, conformément aux dispositions législatives et réglementaires applicables à la collectivité.



IV – ANNEXES

ANNEXES PATRIMONIALES – ETAT DES CHARGES TRANSFEREES

ETAT DES CHARGES TRANSFEREES

Exercice	Nature de la dépense transférée	Durée de l'étalement (en mois)	Date de la délibération	Montant de la dépense transférée au compte 481 (I)	Montant amorti au titre des exercices précédents (II)	Montant de la dotation aux amortissements de l'exercice (c/6812) (III)	Solde (1)
TOTAL				0,00	0,00	0,00	0,00

(1) Correspond au montant de la charge restant à amortir = I – (II + III).

Exercice	Nature de la dépense transférée	Durée de l'étalement (en mois)	Date de la délibération	Montant de la dépense transférée au compte 481 (I)	Montant amorti au titre des exercices précédents (II)	Montant de la dotation aux amortissements de l'exercice (c/6862) (III)	Solde (1)
TOTAL				0,00	0,00	0,00	0,00

(1) Correspond au montant de la charge restant à amortir = I – (II + III).

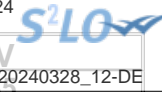

IV – ANNEXES
ANNEXES PATRIMONIALES – DETAIL DES OPERATIONS POUR COMPTE DE TIERS

CHAPITRE D'OPERATIONS POUR COMPTE DE TIERS (Détail) (1)

N° opération : 45801		Intitulé de l'opération : Sécurisation accès Maison de l'enfance			Date de la délibération :
	Pour mémoire réalisations cumulées au 01/01/N (2)	RAR N-1 (3)	Nouveaux crédits votés	Total (4)	
DEPENSES (a)					
	11 240,88	0,00	0,00	0,00	0,00
458101 Dépenses nouvelles (5)	11 240,88	0,00	0,00	0,00	0,00
040 Travaux réalisés par le personnel du mandataire (contrepartie 791)	0,00	0,00	0,00	0,00	0,00
041 Opérations d'ordre à l'intérieur de la section	0,00	0,00	0,00	0,00	0,00
Annulations sur dépenses (c) (6)	0,00	0,00	0,00	0,00	0,00
Dépenses nettes (a – c)	11 240,88	0,00	0,00	0,00	0,00
RECETTES (b)					
	11 240,88	0,00	0,00	0,00	0,00
458201 Financement par le mandant et par d'autres tiers (7)	11 240,88	0,00	0,00	0,00	0,00
040 Financement par le mandataire (contrepartie 6742)	0,00	0,00	0,00	0,00	0,00
041 Financement par emprunt à la charge du tiers (contrepartie 2763)	0,00	0,00	0,00	0,00	0,00
Annulations sur recettes (d) (6)	0,00	0,00	0,00	0,00	0,00
Recettes nettes (b - d)	11 240,88	0,00	0,00	0,00	0,00

N° opération : 45802		Intitulé de l'opération : Climatisation Maison de l'enfance			Date de la délibération :
	Pour mémoire réalisations cumulées au 01/01/N (2)	RAR N-1 (3)	Nouveaux crédits votés	Total (4)	
DEPENSES (a)					
	9 639,72	0,00	0,00	0,00	0,00
458102 Dépenses nouvelles (5)	9 639,72	0,00	0,00	0,00	0,00
040 Travaux réalisés par le personnel du mandataire (contrepartie 791)	0,00	0,00	0,00	0,00	0,00
041 Opérations d'ordre à l'intérieur de la section	0,00	0,00	0,00	0,00	0,00
Annulations sur dépenses (c) (6)	0,00	0,00	0,00	0,00	0,00
Dépenses nettes (a – c)	9 639,72	0,00	0,00	0,00	0,00
RECETTES (b)					
	9 639,72	0,00	0,00	0,00	0,00
458202 Financement par le mandant et par d'autres tiers (7)	9 639,72	0,00	0,00	0,00	0,00
040 Financement par le mandataire (contrepartie 6742)	0,00	0,00	0,00	0,00	0,00
041 Financement par emprunt à la charge du tiers (contrepartie 2763)	0,00	0,00	0,00	0,00	0,00
Annulations sur recettes (d) (6)	0,00	0,00	0,00	0,00	0,00
Recettes nettes (b - d)	9 639,72	0,00	0,00	0,00	0,00

N° opération : 45803		Intitulé de l'opération : Plan d'économie Energétique - Luminaires LED Maison de l'Enfance			Date de la délibération : 15/12/2022
----------------------	--	--	--	--	--------------------------------------

	Pour mémoire réalisations cumulées au 01/01/N (2)	RAR N-1 (3)	Nouveaux crédits votés	
--	---	-------------	------------------------	--

DEPENSES (a)	5 270,44	0,00	0,00	0,00
458103 Dépenses nouvelles (5)	5 270,44	0,00	0,00	0,00
040 Travaux réalisés par le personnel du mandataire (contrepartie 791)	0,00	0,00	0,00	0,00
041 Opérations d'ordre à l'intérieur de la section	0,00	0,00	0,00	0,00
Annulations sur dépenses (c) (6)	0,00	0,00	0,00	0,00
Dépenses nettes (a - c)	5 270,44	0,00	0,00	0,00
RECETTES (b)	5 270,44	0,00	0,00	0,00
458203 Financement par le mandant et par d'autres tiers (7)	5 270,44	0,00	0,00	0,00
040 Financement par le mandataire (contrepartie 6742)	0,00	0,00	0,00	0,00
041 Financement par emprunt à la charge du tiers (contrepartie 2763)	0,00	0,00	0,00	0,00
Annulations sur recettes (d) (6)	0,00	0,00	0,00	0,00
Recettes nettes (b - d)	5 270,44	0,00	0,00	0,00

N° opération : 45804	Intitulé de l'opération : Travaux avenue de Valence / Faubourg de l'Hôpital			Date de la délibération :
	Pour mémoire réalisations cumulées au 01/01/N (2)	RAR N-1 (3)	Nouveaux crédits votés	Total (4)
DEPENSES (a)	62 750,88	499,12	0,00	499,12
458104 Dépenses nouvelles (5)	62 750,88	499,12	0,00	499,12
040 Travaux réalisés par le personnel du mandataire (contrepartie 791)	0,00	0,00	0,00	0,00
041 Opérations d'ordre à l'intérieur de la section	0,00	0,00	0,00	0,00
Annulations sur dépenses (c) (6)	0,00	0,00	0,00	0,00
Dépenses nettes (a - c)	62 750,88	499,12	0,00	499,12
RECETTES (b)	0,00	63 250,00	0,00	63 250,00
458204 Financement par le mandant et par d'autres tiers (7)	0,00	63 250,00	0,00	63 250,00
040 Financement par le mandataire (contrepartie 6742)	0,00	0,00	0,00	0,00
041 Financement par emprunt à la charge du tiers (contrepartie 2763)	0,00	0,00	0,00	0,00
Annulations sur recettes (d) (6)	0,00	0,00	0,00	0,00
Recettes nettes (b - d)	0,00	63 250,00	0,00	63 250,00

(1) Ouvrir un cadre par opération pour compte de tiers.

(2) Ensemble des réalisations connues (hors restes à réaliser).

(3) A remplir uniquement en cas de reprise des résultats de l'exercice précédent, soit après le vote du compte administratif, soit en cas de reprise anticipée des résultats.

(4) Total = Restes à réaliser N-1 + Nouveaux crédits votés.

- (5) Inscrire le chapitre et la nature des travaux.
- (6) Le chapitre 45 doit être détaillé conformément au plan de comptes, tant en dépenses qu'en recettes.
- (7) Indiquer le chapitre.

Envoyé en préfecture le 02/04/2024

Reçu en préfecture le 02/04/2024

Publié le



ID : 026-212600647-20240328-20240328_12-DE



IV – ANNEXES
ANNEXES PATRIMONIALES – ETAT DES PRETS

Prêts (compte 274)

Bénéficiaires	Date de la délibération	Encours restant dû au 01/01/N	Montant de l'annuité à recouvrer		ICNE de l'exercice
			Capital	Intérêts	
Assortis d'intérêts (total)		0,00	0,00	0,00	0,00
Non assortis d'intérêts (total)		0,00	0,00		

S²LO

IV

IV – ANNEXES
ANNEXES PATRIMONIALES – ENGAGEMENTS HORS BILAN

ETAT SYNTHETIQUE DES ENGAGEMENTS DONNES

Article		Dettes en capital à l'origine	Dettes en capital au 01/01/N	Annuité à verser au cours de l'exercice
8015	Emprunts garantis (1)	10 417 943,89	9 068 178,44	
8016	Contrats de crédit-bail (2)	0,00	0,00	0,00
8017	Subvention à verser en annuité (3)	0,00	0,00	0,00
8018	Autres engagements donnés			
	Marchés de partenariat (4)		0,00	0,00
	Au profit d'organismes publics (3)	0,00	0,00	0,00
	Au profit d'organismes privés (3)	0,00	0,00	0,00
	Dans le cadre d'une délégation de service public (3)	0,00	0,00	0,00
	Engagements liés à des opérations d'urbanisme et d'aménagement (3)	0,00	0,00	0,00

(1) A compléter depuis l'état des emprunts garantis.

(2) A compléter depuis l'état des contrats de crédit-bail.

(3) A compléter depuis l'état des autres engagements donnés.

(4) A compléter depuis l'état des marchés de partenariat.

IV – ANNEXES**ANNEXES PATRIMONIALES – ENGAGEMENTS HORS BILAN****ETAT SYNTHETIQUE DES ENGAGEMENTS RECUS (1)**

Article		Créance en capital à l'origine	Créance en capital au 01/01/N	Annuité à recevoir au cours de l'exercice
8026	Redevance de crédit-bail à recevoir (crédit-bail immobilier)	0,00	0,00	0,00
8027	Subvention à recevoir par annuité	0,00	0,00	0,00
8028	Autres engagements reçus			
	Recette grevée d'affectation spéciale (2)		0,00	
	Engagements reçus des entreprises	0,00	0,00	0,00
	A l'exception de ceux reçus des entreprises	0,00	0,00	0,00

(1) A remplir depuis l'état relatif aux autres engagements reçus.

(2) A remplir depuis l'état relatif aux recettes grevées d'affectation spéciale. Le montant de la créance en capital au 01/01/N correspond au reste à employer au 01/01/N, l'annuité à recevoir au cours de l'exercice correspond au solde entre les restes à employer au 01/01/N et les restes à employer au 31/12/N.



IV
DTJ

IV – ANNEXES

ANNEXES PATRIMONIALES – ENGAGEMENTS HORS BILAN

ETAT DES EMPRUNTS GARANTIS

Désignation du bénéficiaire	Année de mobilisation et profil d'amortissement de l'emprunt (1)		Objet de l'emprunt garanti	Organisme prêteur ou chef de file	Montant initial	Capital restant dû au 01/01/N	Durée résiduelle	Périodicité des remboursements (2)	Taux initial			Taux à la date de vote du budget (6)			Catégorie d'emprunt (7)	Indices ou devises pouvant modifier l'emprunt	Annuité garantie au cours de l'exercice	
	Année	Profil							Taux (3)	Index (4)	Taux actuariel (5)	Taux (3)	Index (4)	Niveau de taux			En intérêts (8)	En capital
Total des emprunts contractés par des collectivités ou des EP (hors logements sociaux)					0,00	0,00										0,00	0,00	
Total des emprunts autres que ceux contractés par des collectivités ou des EP (hors logements sociaux)					0,00	0,00										0,00	0,00	
Total des emprunts contractés pour des opérations de logement social					10 417 943,89	9 068 178,44										113 776,15	250 905,21	
ADIS SA HLM	2005	X Echéance constante	6 Logements la Barulière	Etablissement CAISSE DES DEPOTS	61 066,00	48 652,37	30,33	A	F	3,450	F	3,450	-		1 678,51	901,53		
ADIS SA HLM	2018	X Echéance constante	6 logements la Barulière	Etablissement CAISSE DES DEPOTS	111 479,50	97 361,65	25,33	A	F	1,890	F	1,890	-		1 840,14	2 985,66		
HABITAT DAUPHINOIS	2013	X Echéance progressive	23 logts gouvernaux-Prêt Plus foncier	Etablissement CAISSE DES DEPOTS	343 850,50	299 846,74	41,58	A	F	1,850	F	1,850	-		5 707,45	5 872,44		
HABITAT DAUPHINOIS	1998	P	Améliora.4 logts lot. l'Europe	Etablissement CAISSE DES DEPOTS	6 517,88	1 776,59	5,00	A	R	4,300	R	3,050	-		54,19	275,99		
HABITAT DAUPHINOIS	2001	X Echéance constante	Réaménag. restauration maison-située quart. Nazareth (Brottes)	Etablissement CAISSE DES DEPOTS	30 561,53	13 123,01	8,83	A	R	3,800	R	3,050	-		400,25	1 142,10		



Désignation du bénéficiaire	Année de mobilisation et profil d'amortissement de l'emprunt (1)		Objet de l'emprunt garanti	Organisme prêteur ou chef de file	Montant initial	Capital restant dû au 01/01/N	Durée résiduelle	Périodicité des remboursements (2)	Taux initial			Taux à la date de vote du budget (6)			Catégorie d'emprunt (7)	devises pouvant modifier l'emprunt	exercice	
	Année	Profil							Taux (3)	Index (4)	Taux actuariel (5)	Taux (3)	Index (4)	Niveau de taux			En intérêts (8)	En capital
HABITAT DAUPHINOIS	2002	X Echéance constante	Const. 4 log.locatifs Jardins de-Pereyrols	Etablissement CAISSE DES DEPOTS	151 156,00	82 403,70	13,42	A	R	4,200	R	3,450	-		2 842,93	4 677,55		
HABITAT DAUPHINOIS	1996	X Echéance constante	Acquisition 4 log. lot. l'Europe	Etablissement CAISSE DES DEPOTS	119 065,65	27 745,17	4,25	A	R	4,300	R	3,050	-		846,23	5 245,55		
HABITAT DAUPHINOIS	1995	X Echéance progressive	Const. 8 villas locatives-lotissement l'Europe	Etablissement CAISSE DES DEPOTS	100 711,56	24 729,28	4,25	A	R	4,800	R	3,550	-		877,80	4 628,67		
HABITAT DAUPHINOIS	2016	X Echéance progressive	23 logts gouvernaux Prêt plus	Etablissement CAISSE DES DEPOTS	757 859,00	603 338,76	28,58	A	F	1,850	F	1,850	-		8 407,44	19 225,26		
HABITAT DAUPHINOIS	2010	X Echéance constante	Const. 1 Villa Parlanges Lotissement L'Arc en Ciel	Etablissement CAISSE DES DEPOTS	30 067,50	28 423,03	38,00	A	F	1,850	F	1,850	-		849,18	240,64		
HABITAT DAUPHINOIS	2010	X Echéance constante	Const. 1 villa Parlanges Lotissement L'Arc en Ciel	Etablissement CAISSE DES DEPOTS	119 018,00	95 163,32	27,00	A	F	1,850	F	1,850	-		1 760,52	2 634,86		
HABITAT DAUPHINOIS	2010	X Echéance constante	Const. 1 villa Parlanges Lotissement L'Arc en Ciel	Etablissement CAISSE DES DEPOTS	27 708,00	21 637,19	28,00	A	F	1,050	F	1,050	-		227,19	642,69		
HABITAT DAUPHINOIS	2010	X Echéance constante	Const. 1 Villa Parlanges Lotissement L'Arc en Ciel	Etablissement CAISSE DES DEPOTS	10 022,50	8 356,25	38,00	A	F	1,050	F	1,050	-		87,74	176,40		
HABITAT DAUPHINOIS	2008	X Echéance progressive	Acquisit. Foncière en vue de la const. 3 logts Orée du Bourg	Etablissement CAISSE DES DEPOTS	45 307,00	30 383,62	34,75	A	F	4,600	F	4,600	-		755,98	1 030,25		
HABITAT DAUPHINOIS	2008	X Echéance progressive	Const. 1 logt Orée du bourg II	Etablissement CAISSE DES DEPOTS	96 174,00	80 202,30	26,75	A	F	4,300	F	4,300	-		3 448,70	1 629,38		
HABITAT DAUPHINOIS	2008	C	Const. 1 logt Orée du Bourg II	Etablissement CAISSE DES DEPOTS	22 260,50	15 025,87	26,75	A	F	1,050	F	1,050	-		157,77	556,51		
HABITAT DAUPHINOIS	2008	P	Acquisit Foncière en vue const logt Orée du bourg II	Etablissement CAISSE DES DEPOTS	15 102,50	11 899,84	36,75	A	R	3,300	R	3,300	-		392,69	264,84		
HABITAT DAUPHINOIS	2016	X Echéance constante	Construction de 6 logements rue de Bellet	Etablissement CAISSE DES DEPOTS	6 642,17	5 889,39	34,17	A	F	0,550	F	0,550	A-1		32,39	153,05		



Désignation du bénéficiaire	Année de mobilisation et profil d'amortissement de l'emprunt (1)		Objet de l'emprunt garanti	Organisme prêteur ou chef de file	Montant initial	Capital restant dû au 01/01/N	Durée résiduelle	Périodicité des remboursements (2)	Taux initial			Taux à la date de vote du budget (6)			Catégorie d'emprunt (7)	devises pouvant modifier l'emprunt	exercice	
	Année	Profil							Taux (3)	Index (4)	Taux actuariel (5)	Taux (3)	Index (4)	Niveau de taux			En intérêts (8)	En capital
HABITAT DAUPHINOIS	2016	X Echéance constante	Construction de 6 logements rue de Bellet	Etablissement CAISSE DES DEPOTS	14 835,17	13 527,93	44,17	A	F	0,550	F	0,550	A-1		74,40	265,78		
HABITAT DAUPHINOIS	2016	X Echéance constante	Construction de 6 logements rue de Bellet	Etablissement CAISSE DES DEPOTS	157 879,80	142 455,42	34,17	A	F	1,350	F	1,350	-		1 923,15	3 210,93		
HABITAT DAUPHINOIS	2016	X Echéance constante	Construction de 6 logements rue de Bellet	Etablissement CAISSE DES DEPOTS	69 779,39	64 713,35	44,17	A	F	1,350	F	1,350	A-1		873,63	1 054,61		
HABITAT DAUPHINOIS	2018	X Echéance constante	Construction de 5 logements rue Louis Masson - La Chaberte	Etablissement CAISSE DES DEPOTS	19 195,50	17 047,84	43,67	A	F	0,550	F	0,550	-		98,06	347,03		
HABITAT DAUPHINOIS	2018	X Echéance constante	Construction de 5 logements rue Louis Masson - La Chaberte	Etablissement CAISSE DES DEPOTS	33 060,00	28 346,50	33,67	A	F	0,550	F	0,550	-		163,35	770,05		
HABITAT DAUPHINOIS	2018	X Echéance constante	Construction de 5 logements rue Louis Masson - La Chaberte	Etablissement CAISSE DES DEPOTS	82 397,00	73 871,60	42,67	A	F	1,350	F	1,350	-		1 043,07	1 297,12		
HABITAT DAUPHINOIS	2018	X Echéance constante	Construction de 5 logements rue Louis Masson - La chaberte	Etablissement CAISSE DES DEPOTS	133 935,00	116 031,01	32,67	A	F	1,350	F	1,350	-		1 652,92	2 815,02		
HABITAT DAUPHINOIS	2019	X Echéance constante	Acquisition amélioration de 5 logements rue Louis Masson - La chaberte	Etablissement CAISSE DES DEPOTS	114 425,87	103 246,78	33,83	A	F	1,350	F	1,350	-		1 462,11	2 327,18		
HABITAT DAUPHINOIS	2019	X Echéance constante	Acquisition amélioration de 5 logements rue Louis Masson - La Chaberte	Etablissement CAISSE DES DEPOTS	48 330,05	44 821,27	43,83	A	F	1,350	F	1,350	-		629,59	730,43		
HABITAT DAUPHINOIS	2019	X Echéance constante	Acquisition amélioration de 5 logements rue Louis Masson - La Chaberte	Etablissement CAISSE DES DEPOTS	81 111,04	71 918,27	33,83	A	F	0,550	F	0,550	-		417,65	1 869,00		
HABITAT DAUPHINOIS	2019	X Echéance constante	Acquisition amélioration de 5 logements rue Louis Masson - La chaberte	Etablissement CAISSE DES DEPOTS	26 333,22	24 012,85	43,83	A	F	0,550	F	0,550	-		132,07	471,76		



Désignation du bénéficiaire	Année de mobilisation et profil d'amortissement de l'emprunt (1)		Objet de l'emprunt garanti	Organisme prêteur ou chef de file	Montant initial	Capital restant dû au 01/01/N	Durée résiduelle	Périodicité des remboursements (2)	Taux initial			Taux à la date de vote du budget (6)			Catégorie d'emprunt (7)	devises pouvant modifier l'emprunt	l'exercice	
	Année	Profil							Taux (3)	Index (4)	Taux actuariel (5)	Taux (3)	Index (4)	Niveau de taux			En intérêts (8)	En capital
HABITAT DAUPHINOIS	2019	X Echéance constante	Construction de 18 logements avenue de Romans Chabeuil	Etablissement CAISSE DES DEPOTS	321 947,65	296 954,80	34,92	A	F	1,350	F	1,350	A-1		4 008,89	6 460,50		
HABITAT DAUPHINOIS	2019	X Echéance constante	construction de 18 logements avenue de Romans Chabeuil	Etablissement CAISSE DES DEPOTS	166 421,78	156 821,11	44,92	A	F	1,350	F	1,350	-		2 117,08	2 481,72		
HABITAT DAUPHINOIS	2019	X Echéance constante	Construction de 18 logements avenue de Romans Chabeuil	Etablissement CAISSE DES DEPOTS	151 798,37	138 072,89	34,92	A	F	0,550	F	0,550	-		759,40	3 478,68		
HABITAT DAUPHINOIS	2019	X Echéance constante	Construction de 16 logements avenue de Romans Chabeuil	Etablissement CAISSE DES DEPOTS	71 055,83	66 060,69	44,92	A	F	0,550	F	0,550	-		363,33	1 266,01		
HABITAT DAUPHINOIS	2021	X Echéance constante	Relais du Soleil 14 logements	Etablissement CAISSE DES DEPOTS	262 160,57	249 785,14	37,17	A	F	0,300	F	0,300	-		749,36	6 215,57		
HABITAT DAUPHINOIS	2021	X Echéance constante	Relais du soleil 14 logements	Etablissement CAISSE DES DEPOTS	93 325,70	89 854,88	47,17	A	F	0,300	F	0,300	-		269,56	1 743,23		
HABITAT DAUPHINOIS	2021	X Echéance constante	Relais du soleil 14 logements	Etablissement CAISSE DES DEPOTS	203 806,97	195 594,65	37,17	A	F	1,100	F	1,100	-		2 151,54	4 174,04		
HABITAT DAUPHINOIS	2021	X Echéance constante	Relais du soleil 14 logements	Etablissement CAISSE DES DEPOTS	162 623,38	157 682,29	47,17	A	F	1,100	F	1,100	-		1 734,51	2 511,38		
HABITAT DAUPHINOIS	2020	C	Relais du soleil 14 logements	Etablissement CAISSE DES DEPOTS	35 000,00	35 000,00	35,17	A	F	1,350	F	1,350	-		0,00	0,00		
HABITAT DAUPHINOIS	2021	X Echéance constante	6 chemin de Bellet 15 logements	Etablissement CAISSE DES DEPOTS	161 299,46	156 398,60	47,75	A	F	1,100	F	1,100	-		1 720,38	2 490,94		
HABITAT DAUPHINOIS	2021	X Echéance constante	6 chemin de Bellet 15 logements	Etablissement CAISSE DES DEPOTS	321 014,63	308 406,70	37,75	A	F	1,094	F	1,094	-		3 374,28	6 589,08		
HABITAT DAUPHINOIS	2021	X Echéance constante	6 chemin de Bellet 15 logements	Etablissement CAISSE DES DEPOTS	89 825,15	86 480,84	47,75	A	F	0,296	F	0,296	-		255,57	1 679,57		
HABITAT DAUPHINOIS	2021	X Echéance constante	6 chemin de Bellet 15 logements	Etablissement CAISSE DES DEPOTS	199 964,76	190 525,31	37,75	A	F	0,300	F	0,300	-		571,58	4 740,97		
HABITAT DAUPHINOIS	2021	X Echéance constante	Allée Georges Souffre 10 logements	Etablissement CAISSE DES DEPOTS	94 856,94	90 379,17	37,75	A	F	0,300	F	0,300	-		271,14	2 248,96		

Envoyé en préfecture le 02/04/2024
 Reçu en préfecture le 02/04/2024
 Publié le 02/04/2024
 ID : 026-212600647-20240328-20240328_12-DE



Désignation du bénéficiaire	Année de mobilisation et profil d'amortissement de l'emprunt (1)		Objet de l'emprunt garanti	Organisme prêteur ou chef de file	Montant initial	Capital restant dû au 01/01/N	Durée résiduelle	Périodicité des remboursements (2)	Taux initial			Taux à la date de vote du budget (6)			Catégorie d'emprunt (7)	devises pouvant modifier l'emprunt	exercice	
	Année	Profil							Taux (3)	Index (4)	Taux actuariel (5)	Taux (3)	Index (4)	Niveau de taux			En intérêts (8)	En capital
HABITAT DAUPHINOIS	2021	X Echéance constante	Allée Georges Souffre 10 logements	Etablissement CAISSE DES DEPOTS	58 694,04	56 511,17	47,75	A	F	0,300	F	0,300	-		169,53	1 096,35		
HABITAT DAUPHINOIS	2021	X Echéance constante	Allée Georges Souffre 10 logements	Etablissement CAISSE DES DEPOTS	174 218,03	167 197,99	37,75	A	F	1,100	F	1,100	-		1 839,18	3 568,04		
HABITAT DAUPHINOIS	2021	X Echéance constante	Allée Georges Souffre 10 logements	Etablissement CAISSE DES DEPOTS	117 334,30	113 769,26	47,75	A	F	1,100	F	1,100	-		1 251,46	1 811,99		
HABITAT DAUPHINOIS	2023	X Echéance constante	Construction de 14 logements - Opération Silos Nord - 29 avenue de Romans	Etablissement CAISSE DES DEPOTS	234 137,50	229 147,56	38,17	A	V	0,800	V	0,800	-		1 833,18	5 029,86		
HABITAT DAUPHINOIS	2023	X Echéance constante	Construction de 14 logements - Opération Silos Nord - 29 avenue de Romans	Etablissement CAISSE DES DEPOTS	103 719,50	102 024,23	48,17	A	V	0,800	V	0,800	-		816,19	1 708,84		
HABITAT DAUPHINOIS	2023	X Echéance constante	Construction de 14 logements - Opération Silos Nord - 29 avenue de Romans	Etablissement CAISSE DES DEPOTS	309 597,00	303 928,14	38,17	A	V	1,530	V	1,530	-		4 650,10	5 755,59		
HABITAT DAUPHINOIS	2023	X Echéance constante	Construction de 14 logements - Opération Silos Nord - 29 avenue de Romans	Etablissement CAISSE DES DEPOTS	128 434,00	126 705,09	48,17	A	V	1,530	V	1,530	-		1 938,59	1 755,36		
HABITAT DAUPHINOIS	2022	X Echéance constante	Construction de 7 logements - Opération Arboréal, 29 avenue de Romans PLAI	Etablissement CAISSE DES DEPOTS	90 880,00	89 309,07	38,42	A	R	1,800	R	1,800	-		1 607,56	1 599,21		
HABITAT DAUPHINOIS	2022	X Echéance constante	Construction de 7 logements - Opération Arboréal, 29 avenue de Romans PLAI Foncier	Etablissement CAISSE DES DEPOTS	55 717,50	55 021,03	48,42	A	R	1,800	R	1,800	-		990,38	709,01		
HABITAT DAUPHINOIS	2022	X Echéance constante	Construction de 7 logements - Opération Arboréal, 29 avenue de Romans PLUS	Etablissement CAISSE DES DEPOTS	82 477,50	81 280,75	38,42	A	R	2,600	R	2,600	-		2 113,30	1 227,87		



Désignation du bénéficiaire	Année de mobilisation et profil d'amortissement de l'emprunt (1)		Objet de l'emprunt garanti	Organisme prêteur ou chef de file	Montant initial	Capital restant dû au 01/01/N	Durée résiduelle	Périodicité des remboursements (2)	Taux initial			Taux à la date de vote du budget (6)			Catégorie d'emprunt (7)	devises pouvant modifier l'emprunt	l'exercice	
	Année	Profil							Taux (3)	Index (4)	Taux actuariel (5)	Taux (3)	Index (4)	Niveau de taux			En intérêts (8)	En capital
HABITAT DAUPHINOIS	2022	X Echéance constante	Construction de 7 logements - Opération Arboréal, 29 avenue de Romans PLUS Foncier	Etablissement CAISSE DES DEPOTS	55 994,00	55 435,95	48,42	A	R	2,600	R	2,600	-		1 441,33	572,56		
HABITAT DAUPHINOIS	2022	X Echéance constante	Construction de 7 logements - Opération Arboréal, 29 avenue de Romans - Prêt Booster	Etablissement CAISSE DES DEPOTS	30 000,00	29 580,00	38,42	A	F	2,760	F	2,760	-		816,41	431,59		
HABITAT DAUPHINOIS M. PUGNET Patrick	2013	X Echéance constante	construction de 12 logements-hameau des poètes	Etablissement CAISSE DES DEPOTS	341 462,50	291 608,52	31,67	A	F	1,850	F	1,850	-		5 552,50	6 959,35		
HABITAT DAUPHINOIS M. PUGNET Patrick	2013	X Echéance constante	12 LGTS hameau des poetes	Etablissement CAISSE DES DEPOTS	123 043,00	104 636,14	38,67	A	F	1,850	F	1,850	-		1 993,60	1 909,58		
HABITAT DAUPHINOIS M. PUGNET Patrick	2013	X Echéance progressive	construction 6 logts gouvernaux-Prêt PLAI Foncier	Etablissement CAISSE DES DEPOTS	84 692,50	72 214,00	41,58	A	F	1,050	F	1,050	-		770,53	1 607,96		
HABITAT DAUPHINOIS M. PUGNET Patrick	2013	X Echéance constante	3 LGTS le hameau des poetes	Etablissement CAISSE DES DEPOTS	93 203,00	77 540,84	31,67	A	F	1,050	F	1,050	-		814,18	2 051,40		
HABITAT DAUPHINOIS M. PUGNET Patrick	2013	X Echéance progressive	Construction de 6 logts-Prêt PLAI	Etablissement CAISSE DES DEPOTS	182 998,00	148 834,25	31,58	A	F	1,050	F	1,050	-		1 587,78	4 412,28		
ORGANISME DE GESTION ENSEIGNEMENT CATHOLIQUE FRANCOIS GONDIN	2009	X Echéance constante	Const.rénov.école prima.F.Gondin	Agence CREDIT AGRICOLE	50 000,00	21 113,06	6,25	M	F	4,290	F	4,290	-		849,51	2 878,77		
ORGANISME DE GESTION ENSEIGNEMENT CATHOLIQUE FRANCOIS GONDIN	2020	X Echéance constante	Construction cantine scolaire école privée F.Gondin	Agence CREDIT AGRICOLE	800 000,00	688 110,11	16,75	M	F	0,800	F	0,800	-		5 366,12	37 897,84		
SDH	1998	X Echéance constante	6 Logts Résid. Chemin de Ronde	Etablissement CAISSE DES DEPOTS	145 588,82	52 163,09	6,33	A	R	4,800	R	1,750	-		717,31	5 920,76		



Désignation du bénéficiaire	Année de mobilisation et profil d'amortissement de l'emprunt (1)		Objet de l'emprunt garanti	Organisme prêteur ou chef de file	Montant initial	Capital restant dû au 01/01/N	Durée résiduelle	Périodicité des remboursements (2)	Taux initial			Taux à la date de vote du budget (6)			Catégorie d'emprunt (7)	devises pouvant modifier l'emprunt	exercice	
	Année	Profil							Taux (3)	Index (4)	Taux actu-riel (5)	Taux (3)	Index (4)	Niveau de taux			En intérêts (8)	En capital
SDH	1998	X Echéance constante	4 Log. résidence Chemin de Ronde	Etablissement CAISSE DES DEPOTS	50 308,18	17 943,69	6,33	A	R	3,800	R	3,800	-		681,86	2 242,31		
SDH	2006	X Echéance progressive	Acquisition et amélioration 2 logts. 2 rue Durand	Etablissement CAISSE DES DEPOTS	52 500,00	35 294,79	16,92	A	F	2,950	F	2,950	-		1 041,20	1 416,85		
SDH	2005	X Echéance progressive	Acquisit. 3 logts rue Durand Cluny	Etablissement CAISSE DES DEPOTS	88 500,00	58 251,06	15,92	A	R	3,450	R	1,750	-		1 014,47	2 767,76		
SDH	2020	X Echéance progressive	Avenue de Romans VEFA 20 logements	Etablissement CAISSE DES DEPOTS	380 000,00	345 352,99	36,50	A	F	1,100	F	1,100	-		3 798,88	11 261,36		
SDH	2020	X Echéance progressive	Avenue de Romans VEFA 20 logements	Etablissement CAISSE DES DEPOTS	209 000,00	192 660,64	46,50	A	F	1,100	F	1,100	-		2 119,27	5 299,41		
SDH	2020	X Echéance progressive	Avenue de Romans VEFA 20 logements	Etablissement CAISSE DES DEPOTS	250 000,00	230 416,98	36,50	A	F	0,300	F	0,300	-		691,25	6 494,63		
SDH	2020	X Echéance progressive	Avenue de Romans VEFA 20 logements	Etablissement CAISSE DES DEPOTS	100 000,00	93 646,54	46,50	A	F	0,300	F	0,300	-		280,94	2 106,53		
SDH	2020	C	Avenue de Romans VEFA 20 logements	Etablissement CAISSE DES DEPOTS	50 000,00	50 000,00	35,17	A	F	1,100	F	0,000	-		0,00	0,00		
SDH	2022	X Echéance progressive	15 logements avenue de Valence	Etablissement CAISSE DES DEPOTS	92 500,00	91 235,07	48,33	A	F	0,800	F	0,800	-		729,88	1 285,04		
SDH	2022	P	15 logements avenue de Valence	Etablissement CAISSE DES DEPOTS	159 000,00	156 026,72	38,33	A	F	0,800	F	0,800	-		1 248,21	3 018,23		
SDH	2022	P	15 logements avenue de Valence	Etablissement CAISSE DES DEPOTS	286 000,00	278 554,57	38,33	A	F	1,600	F	1,600	-		4 456,87	7 412,60		
SDH	2022	P	15 logements avenue de Valence	Etablissement CAISSE DES DEPOTS	149 500,00	146 226,69	48,33	A	F	1,600	F	1,600	-		2 339,63	3 217,95		
SDH Constructeur	2021	C	15 logements avenue de Valence	Etablissement CAISSE DES DEPOTS	37 500,00	37 500,00	36,67	A	F	0,360	F	0,000	-		0,00	0,00		
SOLIHA	2004	X Echéance constante	Amélioration logement Nazareth-quartier les Viguières	Etablissement CAISSE DES DEPOTS	46 488,00	25 732,85	14,58	A	R	2,950	R	2,950	-		759,12	1 388,63		



Désignation du bénéficiaire	Année de mobilisation et profil d'amortissement de l'emprunt (1)		Objet de l'emprunt garanti	Organisme prêteur ou chef de file	Montant initial	Capital restant dû au 01/01/N	Durée résiduelle	Périodicité des remboursements (2)	Taux initial			Taux à la date de vote du budget (6)			Catégorie d'emprunt (7)	devises pouvant modifier l'emprunt	exercice	
	Année	Profil							Taux (3)	Index (4)	Taux actuariel (5)	Taux (3)	Index (4)	Niveau de taux			En intérêts (8)	En capital
Tiers RECUP Compta	2013	X Echéance constante	3 LGTS le hameau des poetes	Etablissement CAISSE DES DEPOTS	33 503,50	29 237,63	41,67	A	F		1,050	F		1,050	-		312,11	566,77
TOTAL GENERAL					10 417 943,89	9 068 178,44											113 776,15	250 905,21

(1) Indiquer C pour amortissement constant, P pour amortissement progressif, F pour in fine, X pour autres (à préciser).

(2) Indiquer la périodicité des remboursements A : annuelle ; B : bimestrielle ; T : trimestrielle ; X : autre.

(3) Type de taux d'intérêt : F : fixe ; V : variable simple ; C : complexe ; R : préfixé (c'est-à-dire un taux variable qui n'est pas seulement défini comme la simple addition d'un taux usuel de référence et d'une marge exprimée en point de pourcentage).

(4) Indiquer le type d'index (ex. EURIBOR 3 mois ...).

(5) Taux annuel, tous frais compris.

(6) Taux hors opération de couverture. Pour les emprunts à taux variable, indiquer le niveau à la date de vote du budget.

(7) Catégorie d'emprunt hors opération de couverture. Exemple A-1 (cf. la classification des emprunts suivant la typologie de la circulaire IOCB1015077C du 25 juin 2010 sur les produits financiers offerts aux collectivités territoriales).

(8) Il s'agit des intérêts dus au titre du contrat initial et comptabilisés à l'article 66111 « Intérêts réglés à l'échéance » (intérêts décaissés).

S²LO

IV

2024

IV – ANNEXES
ANNEXES PATRIMONIALES – ENGAGEMENTS HORS BILAN

CALCUL DU RATIO D'ENDETTEMENT RELATIF AUX GARANTIES D'EMPRUNT

Calcul du ratio (1)	Valeur en euros	
Total des annuités déjà garanties à échoir dans l'exercice (2)	A	250 905,21
Total des premières annuités entières des nouvelles garanties de l'exercice (2)	B	0,00
Annuité nette de la dette de l'exercice (3)	C	323 479,70
Provisions pour garanties d'emprunts	D	0,00
Total des annuités d'emprunts garantis de l'exercice	I = A + B + C - D	574 384,91
Recettes réelles de fonctionnement	II	5 869 695,38
Part des garanties d'emprunt accordées au titre de l'exercice en % (4)	I / II	9,79

(1) Ratio défini aux articles L. 4253-1 ou L. 3231-4 ou L. 2252-1 du CGCT, conformément aux dispositions législatives applicables à la collectivité.

(2) Hors opérations visées par l'article L. 4253-2 ou L. 3231-4-4 ou L. 2252-2 du CGCT, conformément aux dispositions législatives applicables à la collectivité.

(3) Cf. définition de l'article D. 1511-30 du CGCT.

(4) Les garanties d'emprunt accordées au titre d'un exercice ne doivent pas représenter plus de 50 % des recettes réelles de fonctionnement de ce même exercice.

S²LOIV
213

IV – ANNEXES
ANNEXES PATRIMONIALES – ENGAGEMENTS HORS BILAN

ETAT DES CONTRATS DE CREDIT-BAIL RESTANT A COURIR (MOBILIER ET IMMOBILIER)

Type et nature du bien ayant fait l'objet du contrat	Exer- cice d'ori- gine du con- trat	Désignation du crédit bailleur	Durée du contrat (en mois)	Montant de la redevance de l'exercice	Montant de la redevance sur la totalité du contrat	Montant des redevances restant à courir					
						N+1	N+2	N+3	N+4	Cumul restant (exercice N+5 et suivants)	Total (1)
Crédits-bails mobiliers					0,00	0,00	0,00	0,00	0,00	0,00	0,00
Crédits-bails immobiliers				0,00	0,00	0,00	0,00	0,00	0,00	0,00	0,00
Total				0,00	0,00	0,00	0,00	0,00	0,00	0,00	0,00

(1) Total = (N+1, N+2, N+3, N+4) + cumul restant.



IV – ANNEXES
ANNEXES PATRIMONIALES – ENGAGEMENTS HORS BILAN

ETAT DES MARCHES DE PARTENARIAT

Libellé du contrat	Année de signature du marché	Organismes cocontractants	Nature des prestations prévues par le marché	Durée du marché (en mois)	Date fin de marché	Date mise en service équipement	Montant total prévu au titre du marché (TTC)	Annuité versée sur l'exercice	Montant de la rémunération du cocontractant restant à verser pour la durée restante du marché de partenariat (3)				
									Part investissement		Part fonctionnement II	Part financement III	TOTAL I + II + III
									Part totale (4)	Dont part nette (5) I			
Marchés de partenariat (1)													
SOUS-TOTAL							0,00	0,00	0,00	0,00	0,00	0,00	0,00
Marchés globaux de performance énergétiques avec tiers de financement (2)													
SOUS-TOTAL							0,00	0,00	0,00	0,00	0,00	0,00	0,00
TOTAL							0,00	0,00	0,00	0,00	0,00	0,00	0,00

(1) Article L. 1112-1 du Code de la commande publique

(2) Article 1er de la loi n° 2023-222 du 30 mars 2023

(3) Montant de la rémunération restant à verser au 01/01/N

(4) Montant total de la rémunération relative à l'investissement restant à verser au 01/01/N

(5) Montant inscrit à la colonne précédente déduction faite des participations d'autres collectivités publiques.

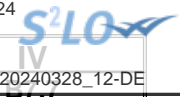

IV – ANNEXES

ANNEXES PATRIMONIALES – ENGAGEMENTS HORS BILAN

ETAT DES RECETTES GREVEES D'UNE AFFECTATION SPECIALE

Tableau récapitulatif des recettes grevées d'une affectation spéciale

Libellé (1)	Restes à employer au 01/01/N	Montant recettes	Montant dépenses	Restes à employer au 31/12/N
Total	0,00	0,00	0,00	0,00

(1) Par exemple, taxe d'aménagement, taxe de séjour, FEDER, dons et legs grevés d'une affectation, toutes recettes grevées d'une affectation spéciale et non ventilables ou recettes ventilables mais pour lesquelles la collectivité souhaite un niveau de détail plus fin que dans la présentation croisée.

(2) Ouvrir un tableau par recette grevée d'une affectation spéciale et reproduire le tableau autant de fois que nécessaire pour décrire l'ensemble des recettes grevées d'une affectation spéciale.

(3) Reste à employer au 31/12/N = reste à employer au 01/01/N + total recettes de l'exercice – total dépenses de l'exercice.

S2LO

IV
2024

IV – ANNEXES
ANNEXES PATRIMONIALES – ENGAGEMENTS HORS BILAN

ETAT DES AUTRES ENGAGEMENTS DONNES

Année d'origine	Nature de l'engagement	Organisme bénéficiaire	Durée en années	Périodicité	Dettes en capital à l'origine	Dettes en capital au 1/1/N	Annuité à verser au cours de l'exercice
TOTAL					0,00	0,00	0,00
8017 Subventions à verser en annuités					0,00	0,00	0,00
8018 Autres engagements donnés					0,00	0,00	0,00
Au profit d'organismes publics					0,00	0,00	0,00
Au profit d'organismes privés (1)					0,00	0,00	0,00
Engagements liés à des délégations de service public					0,00	0,00	0,00
Engagements liés à des opérations d'urbanisme et d'aménagement					0,00	0,00	0,00

(1) Concernant les garanties accordées à l'Agence France Locale (Article L.1611-3-2 du CGCT) :

- l' « Organisme bénéficiaire » de la garantie est toute personne titulaire d'un « titre éligible » émis ou créé par l'Agence France Locale ;
- la rubrique « Périodicité » n'est pas remplie car la garantie n'a pas de périodicité. La garantie est d'une durée totale indiquée à la colonne qui précède ;
- la colonne « Dette en capital à l'origine » correspond au montant total de la garantie accordée aux titulaires d'un titre éligible ;
- la colonne « Dette en capital au 1/1/N » correspond au montant résiduel de la garantie au 1/1/N ;
- la colonne « Annuité à verser au cours de l'exercice » n'est pas remplie car l'octroi de la garantie n'implique pas que des versements annuels aient lieu. Des versements ne seront effectués qu'en cas d'appel de la garantie.

IV – ANNEXES**ANNEXES PATRIMONIALES – ENGAGEMENTS HORS BILAN****ETAT DES AUTRES ENGAGEMENTS RECUS**

Année d'origine	Nature de l'engagement	Organisme émetteur	Durée en années	Périodicité	Créance en capital à l'origine	Créance en capital au 01/01/N	Annuité à recevoir au cours de l'exercice
TOTAL					0,00	0,00	0,00
	8026 Redevance de crédit-bail restant à recevoir (crédit-bail immobilier)				0,00	0,00	0,00
	8027 Subventions à recevoir par annuités (annuités restant à recevoir)				0,00	0,00	0,00
	8028 Autres engagements reçus				0,00	0,00	0,00
	A l'exception de ceux reçus des entreprises				0,00	0,00	0,00
	Engagements reçus des entreprises				0,00	0,00	0,00

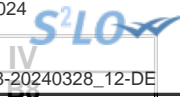

IV – ANNEXES
ANNEXES PATRIMONIALES – SUBVENTIONS VERSEES

SUBVENTIONS VERSEES DANS LE CADRE DU VOTE DU BUDGET

Article (1)	Subventions (2)	Objet (3)	Nom de l'organisme	Nature juridique de l'organisme	Montant de la subvention
INVESTISSEMENT (total)					0,00
FONCTIONNEMENT (total)					181 252,00
657364	26	Subvention de fonctionnement	Association PARLANGES ACTIVITES	Association	2 500,00
657364	27	Subvention de fonctionnement	Association GUSTAVE ANDRE ACTIVITES ASSOCIATION	Association	3 500,00
65748	35	subvention de fonctionnement	Association ACCA CHABEUIL M CHOVIN	Association	200,00
65748	37	subvention de fonctionnement	Association TERRES DE TREILLES	Association	800,00
65748	31	Subvention de fonctionnement	Association CHOEUR ODYSSEE	Association	450,00
65748	30	Suvention de fonctionnement	Association COMPAGNIE DU CHAFFAL	Association	450,00
65748	33	Subvention de fonctionnement	Association NORDIC RHÔNE VALLEE	Association	943,00
65748	41	Subvention de fonctionnement	Association VITAFORM	Association	274,00
65748	4	Subvention de fonctionnement	Association VERCORS MACADAM ROLLER	Association	664,00
65748	53	Subvention de fonctionnement	Association CHABEUIL, HISTOIRE ET PATRIMOINE	Association	5 000,00
65748	11	Subvention de fonctionnement	Association CLIC'IMAGE	Association	4 500,00
65748	24	Subvention de fonctionnement	Association L'ECOLE DU CHAT COMITE DE DEFENSE DES BETES LIBRES	Association	1 000,00
65748	25	Subvention de fonctionnement	Association COMITE DE JUMELAGE	Association	10 000,00
65748	54	Subvention de fonctionnement	Association CULTURE CINE	Association	300,00
65748	55	Subvention de fonctionnement	Association LA FONTAINE D'ANANDA	Association	300,00
65748	44	Subvention de fonctionnement	Association JUDO CLUB CHABEUIL	Association	2 214,00
65748	45	Subvention de fonctionnement	Association AMICALE DES BERARDS	Association	200,00
65748	1	subvention de fonctionnement	Association FOOTBALL CLUB DE CHABEUIL	Association	7 026,00
65748	2	subvention de fonctionnement	Association RUGBY CLUB DE CHABEUIL	Association	1 876,00
65748	3	subvention de fonctionnement	Association UNSS	Association	597,00
65748	5	subvention de fonctionnement	Association HANDBALL CLUB	Association	3 762,00
65748	6	subvention de fonctionnement	Association CYCLO CLUB CHABEUILLOIS	Association	1 056,00
65748	7	subvention de fonctionnement	Association TENNIS CLUB CHABEUIL	Association	5 095,00
65748	8	subvention de fonctionnement	Association PETANQUE CHABEUILLOISE	Association	488,00
65748	9	subvention de fonctionnement	Association CLUB PEDESTRE CHABEUILLOIS	Association	1 674,00

Envoyé en préfecture le 02/04/2024
 Reçu en préfecture le 02/04/2024
 ID : 026-212600647-20240328-20240328_12-DE

Publié le
 Montant de la subvention

510

Article (1)	Subventions (2)	Objet (3)	Nom de l'organisme	Nature juridique de l'organisme	Montant de la subvention
65748	10	subvention de fonctionnement	Association OFFICE MUNICIPAL DES SPORTS	Association	2 354,00
65748	12	subvention de fonctionnement	Association BMX CLUB	Association	3 937,00
65748	13	subvention de fonctionnement	Association CHABEUIL SPORTS BOULES	Association	270,00
65748	14	subvention de fonctionnement	Association CERCLE D'ESCRIME DE CHABEUIL	Association	1 327,00
65748	15	subvention de fonctionnement	Association CLUB D'ESCALADE	Association	1 664,00
65748	16	subvention de fonctionnement	Association ASS. SPORTIVE FRANCOIS GONDIN	Association	231,00
65748	19	subvention de fonctionnement	Association ECOLE DE MUSIQUE DE CHABEUIL	Association	56 000,00
65748	20	subvention de fonctionnement	Association FESTIV'JAZZ	Association	2 000,00
65748	49	Subvention de fonctionnement - ludothèque	Association MJC CHABEUIL	Association	54 300,00
65748	27	subvention de fonctionnement	Association LE TAROT CHABEUILLOIS	Association	100,00
65748	29	subvention de fonctionnement	Association COMITE DES FETES DE CHABEUIL	Association	4 200,00

- (1) Indiquer l'article d'imputation de la subvention.
- (2) Dénomination ou numéro éventuel de la subvention.
- (3) Objet pour lequel est versée la subvention.

IV – ANNEXES

ANNEXES PATRIMONIALES – ETAT DU PERSONNEL AU 01/01/N

B9 – ETAT DU PERSONNEL AU 01/01/N

GRADES OU EMPLOIS (1)	CATEGORIES (2)	EMPLOIS BUDGETAIRES (3)			EFFECTIFS POURVUS SUR EMPLOIS BUDGETAIRES EN ETPT (4)		
		EMPLOIS PERMANENTS À TEMPS COMPLET	EMPLOIS PERMANENTS À TEMPS NON COMPLET	TOTAL	AGENTS TITULAIRES	AGENTS NON TITULAIRES	TOTAL
EMPLOIS FONCTIONNELS (a)		1,00	0,00	1,00	1,00	0,00	1,00
Directeur général des services	A	1,00	0,00	1,00	1,00	0,00	1,00
Directeur général adjoint des services		0,00	0,00	0,00	0,00	0,00	0,00
Directeur général des services techniques		0,00	0,00	0,00	0,00	0,00	0,00
Directeur départemental - SDIS		0,00	0,00	0,00	0,00	0,00	0,00
Directeur départemental adjoint - SDIS		0,00	0,00	0,00	0,00	0,00	0,00
Emplois créés au titre de l'article L. 313-1 du CGFP		0,00	0,00	0,00	0,00	0,00	0,00
FILIERE ADMINISTRATIVE (b)		17,00	1,41	18,41	10,40	3,41	13,81
Adjoint administratif	C	6,00	0,51	6,51	4,00	1,51	5,51
Adjoint administratif ppal 1e cl	C	3,00	0,00	3,00	1,50	0,00	1,50
Adjoint administratif ppal 2e cl	C	3,00	0,00	3,00	1,90	0,00	1,90
Attaché principal	A	1,00	0,00	1,00	0,00	0,00	0,00
Attaché territorial	A	3,00	0,00	3,00	2,00	1,00	3,00
Rédacteur	B	0,00	0,90	0,90	0,00	0,90	0,90
Rédacteur principal 2° cl.	B	1,00	0,00	1,00	1,00	0,00	1,00
FILIERE TECHNIQUE (c)		23,00	11,40	34,40	25,87	5,43	31,30
Adjoint technique	C	12,00	7,98	19,98	12,45	5,43	17,88
Adjoint technique ppal 1e cl	C	3,00	1,93	4,93	4,93	0,00	4,93
Adjoint technique ppal 2e cl	C	3,00	1,49	4,49	3,49	0,00	3,49
Agent de maîtrise	C	3,00	0,00	3,00	3,00	0,00	3,00
Agent de maîtrise principal	C	1,00	0,00	1,00	1,00	0,00	1,00
Technicien principal 1e cl	B	1,00	0,00	1,00	1,00	0,00	1,00
FILIERE SOCIALE (d)		3,00	2,70	5,70	4,50	0,90	5,40
A.T.S.E.M. principal 1e cl	C	2,00	0,90	2,90	2,60	0,00	2,60
A.T.S.E.M. principal 2e cl	C	1,00	1,80	2,80	1,90	0,90	2,80
FILIERE MEDICO-SOCIALE (e)		0,00	0,00	0,00	0,00	0,00	0,00
FILIERE MEDICO-TECHNIQUE (f)		0,00	0,00	0,00	0,00	0,00	0,00
FILIERE SPORTIVE (g)		0,00	0,00	0,00	0,00	0,00	0,00
FILIERE CULTURELLE (h)		0,00	0,00	0,00	0,00	0,00	0,00
FILIERE ANIMATION (i)		1,00	0,00	1,00	1,00	0,00	1,00
Adjoint d'animation	C	1,00	0,00	1,00	1,00	0,00	1,00
FILIERE POLICE (j)		5,00	0,00	5,00	3,00	0,00	3,00

COMMUNE DE CHABEUIL - BUDGET PRINCIPAL - BP - 2024

Envoyé en préfecture le 02/04/2024

Reçu en préfecture le 02/04/2024

Publié le 02/04/2024
 ID : 026-212600647-20240328-20240328_12-DE

GRADES OU EMPLOIS (1)	CATEGORIES (2)	EMPLOIS BUDGETAIRES (3)			EFFECTIFS PHYSIQUES (4)		
		EMPLOIS PERMANENTS À TEMPS COMPLET	EMPLOIS PERMANENTS À TEMPS NON COMPLET	TOTAL	AGENTS TITULAIRES	AGENTS NON TITULAIRES	TOTAL
Brigadier chef principal	C	4,00	0,00	4,00	3,00	0,00	3,00
Gardien-Brigadier	C	1,00	0,00	1,00	0,00	0,00	0,00
FILIERE SAPEURS-POMPIERS (k)		0,00	0,00	0,00	0,00	0,00	0,00
EMPLOIS NON CITES (l) (5)		0,00	0,00	0,00	0,00	0,00	0,00
TOTAL GENERAL (b + c + d + e + f + g + h + i + j + k + l)		49,00	15,51	64,51	44,77	9,74	54,51

(1) Les grades ou emplois sont désignés conformément à la circulaire n° NOR : INTB9500102C du 23 mars 1995. Les emplois fonctionnels sont également comptabilisés dans leur filière d'origine.

(2) Catégories : A, B ou C.

(3) Emplois budgétaires créés par l'assemblée délibérante. Les emplois permanents à temps complet sont comptabilisés pour une unité, les emplois à temps non complet sont comptabilisés à hauteur de la quotité de travail prévue par la délibération créant l'emploi.

(4) Equivalent temps plein annuel travaillé (ETPT). Le décompte est proportionnel à l'activité des agents, mesurée par leur quotité de temps de travail et par leur période d'activité sur l'année :

ETPT = Effectifs physiques * quotité de temps de travail * période d'activité dans l'année

Exemple : un agent à temps plein (quotité de travail = 100 %) présent toute l'année correspond à 1 ETPT ; un agent à temps partiel, à 80 % (quotité de travail = 80 %) présent toute l'année correspond à 0,8 ETPT ; un agent à temps partiel, à 80 % (quotité de travail = 80 %) présent la moitié de l'année (ex : CDD de 6 mois, recrutement à mi-année) correspond à 0,4 ETPT (0,8 * 6 / 12).

(5) Emplois dont les missions ne correspondent pas à un cadre d'emploi existant.

IV – ANNEXES

ANNEXES PATRIMONIALES – ETAT DU PERSONNEL AU 01/01/N

B9

B9 – ETAT DU PERSONNEL AU 01/01/N (suite)

AGENTS NON TITULAIRES EN FONCTION AU 01/01/N	CATEGORIES (1)	SECTEUR (2)	REMUNERATION (3)		CONTRAT	
			Indice (8)	Euros	Fondement du contrat (4)	Nature du contrat (5)
Agents occupant un emploi permanent (6)				0,00		
A.T.S.E.M. principal 2e cl	C	S	368	0,00	A L332-14	CDD Vacance temporaire dans l'attente de recrutement d'un fonctionnaire
Adjoint administratif	C	ADM	367	0,00	A L332-14	CDD Vacance temporaire dans l'attente de recrutement d'un fonctionnaire
Adjoint administratif	C	ADM	367	0,00	A L332-14	CDD Vacance temporaire dans l'attente de recrutement d'un fonctionnaire
Adjoint technique	C	TECH	367	0,00	A L332-14	CDD Vacance temporaire dans l'attente de recrutement d'un fonctionnaire
Adjoint technique	C	TECH	367	0,00	A L332-8 2°	CDD Emploi justifié par la nature des fonctions
Adjoint technique	C	TECH	367	0,00	A L332-8 5°	CDD Emplois à temps non complet lorsque la quotité de temps de travail est inférieure à 50 %
Adjoint technique	C	TECH	367	0,00	A L332-14	CDD Vacance temporaire dans l'attente de recrutement d'un fonctionnaire
Adjoint technique	C	TECH	367	0,00	A L332-14	CDD Vacance temporaire dans l'attente de recrutement d'un fonctionnaire
Adjoint technique	C	TECH	367	0,00	A L332-8 5°	CDD Emplois à temps non complet lorsque la quotité de temps de travail est inférieure à 50 %
Adjoint technique	C	TECH	367	0,00	A L332-8 5°	CDD Emplois à temps non complet lorsque la quotité de temps de travail est inférieure à 50 %
Adjoint technique	C	TECH	367	0,00	A L332-8 5°	CDD Emplois à temps non complet lorsque la quotité de temps de travail est inférieure à 50 %
Adjoint technique	C	TECH	367	0,00	A L332-8 5°	CDD Emplois à temps non complet lorsque la quotité de temps de travail est inférieure à 50 %



AGENTS NON TITULAIRES EN FONCTION AU 01/01/N	CATEGORIES (1)	SECTEUR (2)	REMUNERATION (3)		Fondement du contrat (4)	Nature du contrat (5)
			Indice (8)	Euros		
Adjoint technique	C	TECH	367	0,00	A L332-8 5°	CDD Emplois à temps non complet lorsque la quotité de temps de travail est inférieure à 50 %
Adjoint technique	C	TECH	367	0,00	A L332-8 5°	CDD Emplois à temps non complet lorsque la quotité de temps de travail est inférieure à 50 %
Adjoint technique	C	TECH	367	0,00	A L332-8 5°	CDD Emplois à temps non complet lorsque la quotité de temps de travail est inférieure à 50 %
Adjoint technique	C	TECH	367	0,00	A L332-8 5°	CDD Emplois à temps non complet lorsque la quotité de temps de travail est inférieure à 50 %
Attaché territorial	A	ADM	499	0,00	A L332-8 2°	CDD Emploi justifié par la nature des fonctions
Rédacteur	B	ADM	538	0,00	A L332-8 2°	CDD Emploi justifié par la nature des fonctions
Agents occupant un emploi non permanent (7)				0,00		
Adjoint technique	C	TECH	367	0,00	A L332-23 1°	CDD Accroissement temporaire d'activité
Adjoint technique	C	TECH	367	0,00	A L332-23 1°	CDD Accroissement temporaire d'activité
TOTAL GENERAL				0,00		

ID : 026-212600647-20240328-20240328_12-DE

(1) CATEGORIES: A, B et C.

(2) SECTEUR ADM : Administratif.
 TECH : Technique.
 URB : Urbanisme (dont aménagement urbain).
 S : Social.
 MS : Médico-social.
 MT : Médico-technique.
 SP : Sportif.
 CULT : Culturel
 ANIM : Animation.
 POL : Police.
 POMP : Sapeurs-pompiers.
 X : Emplois non cités.

(3) REMUNERATION : Référence à un indice brut (indiquer le niveau de l'indice brut) de la fonction publique ou en euros annuels bruts (indiquer l'ensemble des éléments de la rémunération brute annuelle).

(4) CONTRAT : Motif du contrat (code général de la fonction publique - CGFP) :
 332-23-1° : Accroissement temporaire d'activité pour une durée maximale de douze mois.
 332-23-2° : Accroissement saisonnier d'activité pour une durée maximale de six mois.
 332-24 : Contrat de projet pour une durée minimale d'un an et une durée maximale fixée par les parties dans la limite de six ans
 332-13 : Remplacement d'un fonctionnaire autorisé à servir à temps partiel ou indisponible.
 332-14 : Vacance temporaire d'un emploi.
 332-8-1° : Absence de cadre d'emplois de fonctionnaires susceptibles d'assurer les fonctions correspondantes.
 332-8-2° : Justifié par les besoins des services ou la nature des fonctions, sous réserve qu'aucun fonctionnaire territorial n'a pu être recruté dans les conditions prévues par le CGFP.
 332-8-3° : Communes de moins de 1 000 habitants et groupements de communes regroupant moins de 15 000 habitants.
 332-8-4° : Communes nouvelles issues de fusion de communes de moins de 1 000 habitants, pendant trois ans suivant la création, et le cas échéant, jusqu'au premier renouvellement du conseil municipal.
 332-8-5° : Autres collectivités territoriales ou établissements mentionnés à l'article L. 4, pour les emplois dont la quotité de temps de travail est inférieure à 50 %.
 332-8-6° : Emplois des communes (- 2 000 hab.) et des groupements de communes (-10 000 hab.) dont la création ou suppression dépend de la décision d'une autorité.
 327-5 : Contractuel territorial sur emploi permanent - peut être nommé en qualité de fonctionnaire stagiaire par l'autorité territoriale.
 332-10 : Contrat à durée indéterminée en application de l'article L. 332-8 avec un agent contractuel territorial qui justifie d'une durée de services publics de six ans au moins.
 332-11 : Contrat à durée indéterminée lorsque l'agent contractuel territorial concerné remplit avant l'échéance de son contrat les conditions d'ancienneté mentionnées à l'article L. 332-10.
 326_352 : Modalités particulières : recrutement sans concours, parcours d'accès à la fonction publique, personnes en situation de handicap (CGFP art. L.326 et L.352).
 343-1_343-3 : Emplois supérieurs de la fonction publique territoriale (emplois fonctionnels de direction).
 333-1_333-10 : Collaborateurs de cabinet.

333-12 : Collaborateurs de groupes d'élus.
A : Autres

- (5) Indiquer si l'agent contractuel est titulaire d'un contrat à durée déterminée (CDD) ou d'un contrat à durée indéterminée (CDI). Les contrats particuliers devront être labellisés « A / autres » et feront l'objet d'une précision (ex : ID : 026-212600647-20240328-20240328_12-DE
- (6) Occupent un emploi permanent de la fonction publique territoriale, les agents non titulaires recrutés sur le fondement des articles 332-8, 332-13, 332-14, 326, 352 du CGFP , ainsi que les agents qui sont titulaires d'un contrat à durée indéterminée pris sur le fondement des articles 327-5, 332-10 et 332-11 du CGFP.
- (7) Occupent un emploi non permanent de la fonction publique territoriale, les agents non titulaires recrutés sur le fondement des articles 332-23, 332-24, 333-1 à 333-10 et 333-12.
- (8) Si un contrat fixe comme référence de rémunération un traitement hors échelle, il convient de mentionner le chevron conformément à l'article 6 décret 85-1148 du 20 octobre 1985.

Envoyé en préfecture le 02/04/2024

Reçu en préfecture le 02/04/2024

Publié le



**IV – ANNEXES****ANNEXES PATRIMONIALES****LISTE DES ORGANISMES DANS LESQUELS LA COLLECTIVITE A PRIS UN ENGAGEMENT FINANCIER****B10****LISTE DES ORGANISMES DANS LESQUELS LA COLLECTIVITE A PRIS UN ENGAGEMENT FINANCIER**

Les documents financiers et comptables de ces organismes sont mis à la disposition du public à Hôtel de ville - 1 Place Génissieu, 26120 CHABEUIL (1).

Toute personne a le droit de demander communication à ses frais.

Nature de l'engagement (2)	Nom de l'organisme	Raison sociale de l'organisme	Nature juridique de l'organisme	Montant de l'engagement
Délégation de service public (3) (4)				
Détention d'une part du capital				
27/07/2022 - Parts sociales	LOCAVERRE	Association LOCAVERRE	Société Française	5 000,00
Garantie ou cautionnement d'un emprunt				
Subventions supérieures à 75 000 € ou représentant plus de 50 % du produit figurant au compte de résultat de l'organisme				
Autres				

(1) Hôtel de la collectivité et autres lieux publics désignés par la collectivité.

(2) Indiquer la date de la décision (délibérations, contrats ou décisions de l'exécutif).

(3) Préciser la nature de la délégation (concession, affermage, régie intéressée...).

(4) Les délégations pour lesquels un engagement hors bilan est constaté font l'objet d'une reprise dans l'état relatif aux autres engagements donnés.



IV
P.T.T

IV – ANNEXES

ANNEXES PATRIMONIALES – LISTE DES ORGANISMES DE REGROUPEMENT

LISTE DES ORGANISMES DE REGROUPEMENT AUXQUELS ADHERE LA COLLECTIVITE

DESIGNATION DES ORGANISMES	Date d'adhésion	Mode de participation (1)	Montant du financement
Syndicats mixtes (article L. 5721-2 du CGCT)			
EPCI			
Autres organismes de regroupement			

(1) Indiquer si le financement est fait par TPZ, TPU, TPU + fiscalité additionnelle ou sans fiscalité propre.



IV – ANNEXES

ANNEXES PATRIMONIALES – LISTE DES ETABLISSEMENTS PUBLICS CREES

LISTE DES ETABLISSEMENTS PUBLICS CREES

Catégorie d'établissement (1)	Intitulé / objet de l'établissement	Date de création	Date de délibération	Nature de l'activité (SPIC/SPA)	TVA (oui / non)
-------------------------------	-------------------------------------	------------------	----------------------	---------------------------------	-----------------

(1) Il s'agit de recenser les établissements publics créés par la collectivité pour l'exploitation directe d'un service public relevant de sa compétence.

Pour rappel, la collectivité a l'obligation de constituer une régie si le service concerné est de nature industrielle et commerciale (cf. article L. 1412-1 du CGCT) ou la faculté de constituer une régie si le service concerné est de nature administrative et n'est pas de ceux qui, par leur nature ou par la loi, ne peuvent être assurés que par la collectivité elle-même (cf. article L. 1412-2 du CGCT).

Les régies ainsi créées peuvent, au choix de la collectivité, être dotées :

- soit de la personnalité morale et de l'autonomie financière ;
- soit de la seule autonomie financière.

Cependant, il convient de préciser que seules les régies dotées de la personnalité morale et de l'autonomie financière sont dénommées établissement public et doivent être recensées dans cet état.



IV
D11.3

IV – ANNEXES

ANNEXES PATRIMONIALES – LISTE DES SERVICES INDIVIDUALISES DANS UN BUDGET ANNEXE

LISTE DES SERVICES INDIVIDUALISES DANS UN BUDGET ANNEXE

Catégorie de services (1)	Intitulé / objet du service	Date de création	Date de délibération	N° SIRET	Nature de l'activité (SPIC/SPA)	TVA (oui / non)
---------------------------	-----------------------------	------------------	----------------------	----------	---------------------------------	-----------------

(1) Exemples de catégories : régie à seule autonomie financière, opérations d'aménagement, service social et médico-social.

IV – ANNEXES**ANNEXES BUDGETAIRES
EQUILIBRE BUDGETAIRE****C1.1****DISPONIBILITE DE RESSOURCES PROPRES PROVENANT DES EXERCICES ANTERIEURS****Solde de la section d'investissement de l'exercice N-1 (1)**

	Propositions nouvelles	Vote (2)
Solde d'exécution 001 (A) montant négatif si déficit (D001) montant positif si excédent (R001)	-799 044,80	-799 044,80
Solde des RAR (B) montant négatif si déficit montant positif si excédent	-22 646,63	-22 646,63
Solde de la section investissement de l'exercice N-1 (Solde I = A + B) Solde positif : excédent de financement Solde négatif : besoin de financement	0,00	0,00

Disponibilité des ressources propres provenant des exercices antérieurs après financement de la section investissement de l'exercice N-1 (1)

	Propositions nouvelles	Vote (2)
Affectation au 1068 (C)	821 691,43	821 691,43
Solde de la section investissement de l'exercice N-1 (Solde I) Solde positif : excédent de financement Solde négatif : besoin de financement	0,00	0,00
Disponibilité de ressources propres des exercices antérieurs (Solde II = C + Solde I) Solde positif : ressources disponibles pour la couverture de l'annuité Solde négatif : absence de ressources propres provenant des exercices antérieurs pour la couverture de l'annuité	821 691,43	821 691,43

COUVERTURE DE L'ANNUITE DE LA DETTE PAR LES RESSOURCES PROPRES - PETIT EQUILIBRE

	Propositions nouvelles	Vote
Dépenses de l'exercice à couvrir par des ressources propres (D)(3)	304 837,57	304 837,57
Ressources propres externes et internes de l'exercice (E)(3)	1 806 745,18	1 806 745,18
Couverture de l'annuité de la dette (Solde III = E - D) Solde positif : annuité de la dette couverte Solde négatif : annuité de la dette non couverte par les ressources de l'exercice, vérifier la couverture par les éventuelles ressources disponibles des exercices antérieurs (cf. solde II)	2 323 599,04	2 323 599,04

(1) Eléments à compléter uniquement s'il y a eu reprise des résultats, anticipée ou classique

(2) Cumul des crédits de l'exercice votés ou reportés

(3) Les RAR étant intégrés au calcul des ressources propres provenant des exercices antérieurs, seuls les crédits de l'exercice sont à inscrire. Le détail des crédits est présenté aux états suivants : "Equilibre budgétaire - Dépenses" et "Equilibre budgétaire - Recette"

IV – ANNEXES

ANNEXES BUDGETAIRES
EQUILIBRE BUDGETAIRE – DEPENSES

C1.2

DEPENSES A COUVRIR PAR DES RESSOURCES PROPRES

Art. (1)	Libellé (1)	Propositions nouvelles	Vote (2)
DEPENSES TOTALES A COUVRIR PAR DES RESSOURCES PROPRES = A + B		304 837,57	I 304 837,57
16 Emprunts et dettes assimilées (A)		294 837,57	294 837,57
1631	Emprunts obligataires	0,00	0,00
1641	Emprunts en euros	294 837,57	294 837,57
1643	Emprunts en devises	0,00	0,00
16441	Opérations afférentes à l'emprunt	0,00	0,00
1671	Avances consolidées du Trésor	0,00	0,00
1672	Emprunts sur comptes spéciaux du Trésor	0,00	0,00
1678	Autres emprunts et dettes	0,00	0,00
1681	Autres emprunts	0,00	0,00
1682	Bons à moyen terme négociables	0,00	0,00
1687	Autres dettes	0,00	0,00
Dépenses et transferts à déduire des ressources propres (B)		10 000,00	10 000,00
10...	<i>Reprise de dotations, fonds divers et réserves</i>		
10...	Reversement de dotations, fonds divers et réserves		
139	<i>Subv. invest. transférées cpte résultat</i>	10 000,00	10 000,00

(1) Détailler les chapitres budgétaires par article conformément au plan de comptes.

(2) Crédits de l'exercice votés lors de la séance.



IV – ANNEXES

**ANNEXES BUDGETAIRES
EQUILIBRE BUDGETAIRE – RECETTES**

C1.3

RESSOURCES PROPRES

Art. (1)	Libellé (1)	Propositions nouvelles	Vote (2)
RECETTES (RESSOURCES PROPRES) = a + b		1 806 745,18	III 1 806 745,18
Ressources propres externes de l'année (a)		303 390,44	303 390,44
10222	FCTVA	200 000,00	200 000,00
10226	Taxe d'aménagement (3)	101 390,44	101 390,44
10227	Versement pour sous densité	0,00	0,00
10228	Autres fonds d'investissement	0,00	0,00
13146	Attributions compensation investissement	0,00	0,00
13156	Attributions compensation investissement	0,00	0,00
13246	Attributions compensation investissement	0,00	0,00
13256	Attributions compensation investissement	0,00	0,00
138	Autres subventions invest. non transf.	0,00	0,00
26...	Participations et créances rattachées		
27...	Autres immobilisations financières		
27638	Créance Autres établissements publics	2 000,00	2 000,00
Ressources propres internes de l'année (b) (4)		1 503 354,74	1 503 354,74
15...	Provisions pour risques et charges		
169	Primes de remboursement des obligations	0,00	0,00
26...	Participations et créances rattachées		
27...	Autres immobilisations financières		
28...	Amortissement des immobilisations		
2802	Frais liés à la réalisation de document	10 000,00	10 000,00
28031	Frais d'études	22 000,00	22 000,00
28033	Frais d'insertion	0,00	0,00
2804132	Subv. Dpt : Bâtiments, installations	9 000,00	9 000,00
28041582	Autres grpts - Bâtiments et installat°	19 000,00	19 000,00
2804182	Autres org pub - Bât. et installations	10 000,00	10 000,00
280422	Privé - Bâtiments et installations	2 000,00	2 000,00
28046	Attributions compensation investissement	120 000,00	120 000,00
2805	Licences, logiciels, droits similaires	7 000,00	7 000,00
28121	Plantations d'arbres et d'arbustes	2 700,00	2 700,00
28128	Autres aménagements de terrains	500,00	500,00
281321	Immeubles de rapport	19 000,00	19 000,00
281351	Bâtiments publics	7 000,00	7 000,00
281352	Bâtiments privés	0,00	0,00
28138	Autres constructions	12 000,00	12 000,00
28142	Construct° sol autrui - Immeuble rapport	500,00	500,00
28152	Installations de voirie	32 000,00	32 000,00
281531	Réseaux d'adduction d'eau	0,00	0,00
281534	Réseaux d'électrification	7 000,00	7 000,00
281538	Autres réseaux	25 000,00	25 000,00
281568	Autre matériel, outillage incendie	2 500,00	2 500,00
2815731	Matériel roulant	55 000,00	55 000,00
2815738	Autre matériel et outillage de voirie	1 500,00	1 500,00
281578	Autre matériel technique	1 700,00	1 700,00
28158	Autres inst.,matériel,outil. techniques	90 000,00	90 000,00
28181	Installations générales, aménagt divers	8 000,00	8 000,00
281828	Autres matériels de transport	15 000,00	15 000,00
281831	Matériel informatique scolaire	1 500,00	1 500,00
281838	Autre matériel informatique	16 000,00	16 000,00
281841	Matériel de bureau et mobilier scolaire	0,00	0,00
281848	Autres matériels de bureau et mobiliers	14 000,00	14 000,00
28188	Autres immo. corporelles	60 100,00	60 100,00
29...	Dépréciations des immobilisations		
31...	Matières premières (et fournitures) (5)		
33...	En-cours de production de biens (5)		

Art. (1)	Libellé (1)	Propositions nouvelles	
35...	Stocks de produits (5)		
39...	Dépréciation des stocks et en-cours		
481...	Charges à rép. sur plusieurs exercices		
49...	Dépréciation des comptes de tiers		
59...	Dépréciation des comptes financiers		
024	Produits des cessions d'immobilisations	0,00	0,00
021	Virement de la section de fonctionnement	933 354,74	933 354,74

(1) Les comptes 15, 169, 26, 27, 28, 29, 39, 481, 49 et 59 sont à détailler conformément au plan de comptes.

(2) Crédits de l'exercice votés lors de la séance.

(3) Le compte 10226 peut être utilisé uniquement par les communes et les établissements publics à fiscalité propre.

(4) Les comptes 15, 29, 39, 49 et 59 sont présentés uniquement si la collectivité applique le régime des provisions budgétaires, conformément aux dispositions législatives et réglementaires afférentes.

(5) Les comptes 31, 33 et 35 ne peuvent être utilisés que pour les budgets utilisant la comptabilité de stock. Par conséquent, seuls les budgets retraçant les dépenses et les recettes d'un lotissement ou d'une ZAC peuvent utiliser les comptes susmentionnés.

S²LO

IV – ANNEXES

AUTRES ELEMENTS D'INFORMATION – LISTE DES SERVICES ASSUJETTIS A LA TVA ET NON ERIGES EN BUDGET ANNEXE

LISTE DES SERVICES ASSUJETTIS A LA TVA ET NON ERIGES EN BUDGET ANNEXE

Catégorie de services	Intitulé / objet du service	Date de création	Date de délibération	Nature de l'activité (SPIC/SPA)
Location commerciale	Jet System			SPA



IV – ANNEXES

AUTRES ELEMENTS D'INFORMATION

SERVICES FERROVIAIRES REGIONAUX DE VOYAGEURS – VOLET 1 : BUDGET

D2.1

VOLET 1 – BUDGETAIRE (circulaire n° LBL/B/03/10082/C du 11 décembre 2003)

DEPENSES			RECETTES		
FONCTIONNEMENT	Chapitre	Montant	FONCTIONNEMENT	Chapitre	Montant
Contribution régionale d'équilibre d'exploitation TTC		0,00	Compensation financière versée par l'Etat au titre de l'exploitation		0,00
Autres		0,00	Compensation financière au titre des tarifs sociaux fixés par l'Etat		0,00
			Matériel		0,00
Sous-total Fonctionnement		0,00	Sous-total Fonctionnement		(B) 0,00

INVESTISSEMENT	Chapitre	Montant			
Matériel		0,00			
Autres		0,00			
Sous-total Investissement		0,00	Effort propre de la Région (A – B)		(C) 0,00

TOTAL DEPENSES		(A) 0,00	TOTAL RECETTES (B + C)		0,00
-----------------------	--	-----------------	-------------------------------	--	-------------

IV – ANNEXES

AUTRES ELEMENTS D'INFORMATION

SERVICES FERROVIAIRES REGIONAUX DE VOYAGEURS – VOLET 2 : COMPTE D'EXPLOITATION

Volet 2 – Compte TER SNCF (1) par la collectivité (circulaire n°LBL/B/03/10082/C du 11 décembre 2003)

Produits d'exploitation courante :	
Produits du trafic	0,00
Produits annexes au trafic	0,00
Compensations des réductions tarifaires	0,00
Travaux pour Tiers	0,00
Produits hors trafic	0,00
Total chiffre d'affaires	0,00
Versements des Collectivités	0,00
Production immobilisée et stockée	0,00
Total produits d'exploitation courante	0,00

Charges d'exploitation courante :	
Personnel – Masse salariale	0,00
Consommations intermédiaires	0,00
Péage RFF	0,00
Impôts, taxes et versements assimilés	0,00
Total charges d'exploitation courante	0,00

Facturations majeures :	
Achats stockés	0,00
Impôts et taxes hors FAP	0,00
Maintenance matériel roulant	0,00
Traction trains, conduite et logistique	0,00
Echange de locomotives entre Activités	0,00
Energie de traction électrique	0,00
Energie de traction diesel	0,00
Entretien/maintenance des installations fixes	0,00
Prestations télécoms	0,00
Echange de matériel roulant entre Activités	0,00
Prestations trains	0,00
Contribution de service Activité Gare	0,00
Transport en service	0,00
Total facturations majeures	0,00
Prestations de main d'œuvre inter-domaines :	
- Dont Etablissements autres que EEX	0,00
- Dont Etablissements EEX	0,00
Autres facturations	0,00
Total facturations internes	0,00
TOTAL CHARGES (2)	0,00

Contributions aux ECE	0,00
-----------------------	------

EXCEDENT BRUT D'EXPLOITATION (3)	0,00
Dotations aux amortissements	0,00
Reprise de subvention et écart de réévaluation	0,00
Variation des provisions/transfert de charges	0,00
Autres produits et charges de gestion courante	0,00
Total dotations, reprises, transferts et autres	0,00
RESULTAT D'EXPLOITATION (4)	0,00
Résultat financier	0,00
RESULTAT COURANT (5)	0,00
Résultat spécifique	0,00
RESULTAT NET (6)	0,00

(1) A compléter par « approuvé » ou « non approuvé ».

(2) Total charges = total charges d'exploitation courante + total facturations majeures + total facturations internes.

(3) Excédent brut d'exploitation = total produits d'exploitation courante – total charges.

(4) Résultat d'exploitation = excédent brut d'exploitation – contribution aux ECE - total dotations, reprises, transferts et autres.

(5) Résultat courant = résultat d'exploitation + résultat financier.

(6) Résultat net = résultat courant + résultat spécifique.

Cette annexe correspond au modèle de présentation du compte d'exploitation figurant dans la convention SNCF, elle est donc susceptible de subir des modifications à l'initiative de la SNCF.



IV – ANNEXES

AUTRES ELEMENTS D'INFORMATION – DECISIONS EN MATIERE DE TAUX DES CONTRIBUTIONS

Libellés	Base notifiée (si connue à la date de vote)	Variation de la base / (N-1) (%)	Taux, coefficient ou forfait appliqués par décision de l'assemblée délibérante (%, unité ou €)	Variation du taux / N-1 (%)	Produit voté par l'assemblée délibérante	Variation du produit / N-1 (%)
Part régionale des ressources						
TICPE (part définie à l'art. 265 du code des douanes)	SP	0,00	0,00	0,00	0,00	0,00
	Gazole	0,00	0,00	0,00	0,00	0,00
TICPE (majoration définie à l'art. 265 A bis du code des douanes)	SP	0,00	0,00	0,00	0,00	0,00
	Gazole	0,00	0,00	0,00	0,00	0,00
Taxe sur les permis de conduire		0,00	0,00	0,00	0,00	0,00
Taxe sur les certificats d'immatriculation des véhicules		0,00	0,00	0,00	0,00	0,00
Taxe spéciale de consommation de produits pétroliers (1)		0,00	0,00	0,00	0,00	0,00
Taxe sur le transport public aérien et maritime (1)		0,00	0,00	0,00	0,00	0,00
Taxe relative à l'octroi de mer (1)		0,00	0,00	0,00	0,00	0,00
Droits assimilés au droit d'octroi de mer auxquels sont soumis les rhums et spiritueux (1)		0,00	0,00	0,00	0,00	0,00
Part départementale des ressources						
Taxe d'aménagement		0,00	0,00	0,00	0,00	0,00
Taxe de publicité foncière et droit d'enregistrement		0,00	0,00	0,00	0,00	0,00
Taxe sur la consommation finale d'électricité		0,00	0,00	0,00	0,00	0,00
Taxe sur les remontées mécaniques des zones de montagne		0,00	0,00	0,00	0,00	0,00
Part communale des ressources						
TFPB	10 104 000,00	4,19	32,06	0,00	3 239 342,00	4,19
TFPNB	292 900,00	9,66	47,83	0,00	140 094,00	9,66
CFE	0,00	0,00	0,00	0,00	0,00	0,00
Taxe d'habitation sur les résidences secondaires	599 000,00	9,19	9,06	0,00	54 269,00	9,19
TOTAL	10 995 900,00	4,59			3 433 705,00	4,47

(1) Taxes perçues par les collectivités d'Outre-mer.

(2) Détailler les taxes pour lesquelles la collectivité a un pouvoir de modulation.

IV – ANNEXES**AUTRES ELEMENTS D'INFORMATION – ETAT DE REPARTITION DE LA TEOM**

(COMMUNES ET GROUPEMENTS DE 10 000 HABITANTS ET PLUS, article L. 2313-1)

SECTION D'INVESTISSEMENT – DEPENSES

DEPENSES (1)		
Article (2)	Libellé (2)	Montant
	Remboursement d'emprunts et dettes assimilées	0,00
	Acquisitions d'immobilisations	0,00
	Opérations d'équipement (1 ligne par opération)	0,00
	Autres dépenses éventuelles	0,00
	Opérations pour compte de tiers (1 ligne par opération)	0,00
	Total des dépenses réelles	0,00
040	Opérations ordre transf. entre sections	0,00
041	Opérations patrimoniales	0,00
	Total des dépenses d'ordre	0,00
	TOTAL GENERAL	0,00

SECTION D'INVESTISSEMENT – RECETTES

RECETTES (1)		
Article (2)	Libellé (2)	Montant
	Souscription d'emprunts et dettes assimilées	0,00
	Dotations et subventions reçues	0,00
	Autres recettes éventuelles	0,00
	Opérations pour compte de tiers (1 ligne par opération)	0,00
024	Produits des cessions d'immobilisations	0,00
	Total des recettes réelles	0,00
040	Opérations ordre transf. entre sections	0,00
041	Opérations patrimoniales	0,00
021	Virement de la section de fonctionnement (3)	0,00
	Total des recettes d'ordre	0,00
	TOTAL GENERAL	0,00

(1) Dépenses et recettes, directes et indirectes, afférentes à l'exercice de la compétence visée à l'article L. 2313-1 du CGCT.

(2) Détailler les chapitres budgétaires par article conformément au plan de comptes appliqué par la collectivité ou l'établissement.

(3) Montant des recettes de fonctionnement transféré en investissement pour le financement des dépenses d'investissement afférentes à l'exercice de la compétence susmentionnée.

IV – ANNEXES

AUTRES ELEMENTS D'INFORMATION – ETAT DE REPARTITION DE LA TEOM

(COMMUNES ET GROUPEMENTS DE 10 000 HABITANTS ET PLUS, article L. 2313-1)

SECTION DE FONCTIONNEMENT – DEPENSES

DEPENSES (1)		
Article (2)	Libellé (2)	Montant
011	Charges à caractère général	0,00
012	Charges de personnel et frais assimilés	0,00
65	Autres charges de gestion courante	0,00
66	Charges financières	0,00
67	Charges spécifiques	0,00
68	Dotations aux provisions, dépréciations (3)	0,00
014	Atténuations de produits	0,00
Total des dépenses réelles		0,00
042	Opérations ordre transf. entre sections	0,00
043	Opérations ordre intérieur de la section	0,00
023	Virement à la section d'investissement (4)	0,00
Total des dépenses d'ordre		0,00
TOTAL GENERAL		0,00

SECTION DE FONCTIONNEMENT – RECETTES

RECETTES (1)		
Article (2)	Libellé (2)	Montant
Recettes issues de la TEOM		0,00
Dotations et participations reçues		0,00
Autres recettes de fonctionnement éventuelles		0,00
70	Prod. services, domaine, ventes diverses	0,00
75	Autres produits de gestion courante	0,00
76	Produits financiers	0,00
77	Produits spécifiques	0,00
78	Reprises amort., dépréciations, prov. (3)	0,00
013	Atténuations de charges	0,00
Total des recettes réelles		0,00
042	Opérations ordre transf. entre sections	0,00
043	Opérations ordre intérieur de la section	0,00
Total des recettes d'ordre		0,00

Envoyé en préfecture le 02/04/2024
 Reçu en préfecture le 02/04/2024
 Publié le
 ID : 026-212600647-20240328-20240328_12-DE



RECETTES (1)	
Article (2)	Libellé (2)
TOTAL GENERAL	
	0,00

- (1) Dépenses et recettes, directes et indirectes, afférentes à l'exercice de la compétence visée à l'article L. 2313-1 du CGCT.
- (2) Détailler les chapitres budgétaires par article conformément au plan de comptes appliqué par la collectivité ou l'établissement.
- (3) Si la collectivité ou l'établissement applique les provisions semi-budgétaires.
- (4) Montant des recettes de fonctionnement transféré en investissement pour le financement des dépenses d'investissement afférentes à l'exercice de la compétence susmentionnée.



IV – ANNEXES	
ELEMENTS DU BILAN	
ETAT DE VENTILATION DES DEPENSES ET RECETTES DES SERVICES D'EAU ET D'ASSAINISSEMENT – SECTION DE FONCTIONNEMENT	D5.1

Cet état ne contient pas d'information.



IV – ANNEXES	
ELEMENTS DU BILAN	
ETAT DE VENTILATION DES DEPENSES ET RECETTES DES SERVICES D'EAU ET D'ASSAINISSEMENT – SECTION D'INVESTISSEMENT	D5.2

Cet état ne contient pas d'information.

V – ARRETE ET SIGNATURES**ARRETE ET SIGNATURES**

Nombre de membres en exercice : 29

Nombre de membres présents : 25

Nombre de suffrages exprimés : 29

VOTES :

Pour : 28

Contre : 1

Abstentions : 0

Date de convocation : 15/03/2024

Présenté par Le Maire (1),

A Chabeuil, le 28/03/2024

Délibéré par l'assemblée le Conseil Municipal(2), réunie en session Ordinaire

A Chabeuil, le 28/03/2024

Les membres de l'assemblée délibérante le Conseil Municipal (2),(3).

Agnès RAPHANEL	
Alban PANO	
Angélique DESPESE	
Antoine COMBEDIMANCHE	
Arlette GIAMMATTEO	
Bruno DUMET	
Béatrice TEISSIER	
Bénédicte LEBLEU	
Catherine JOULIE	
Cécile TREMPIL	
Daniel PIENNE	
Emmanuel BARDE	
Fabien PAPAIZIAN	
Gérard DEVAUX	
Jacques BLACHIER	
Jean-Emmanuel GREGORIO	
Julie HERMANN	
Laure COMBE	
Martine JAILLON	
Nathalie ANJOUY	

V – ARRETE ET SIGNATURES
ARRETE ET SIGNATURES



Nicolas REINKE	
Olivier DRAGON	
Pilar DIAZ-COMTE	
Robert BARDE	
Stéphane PLANTA	
Séverine BLANCART	
Thérèse MERIT	
Valentin HODOT	
Virginie BOUCHET	

Certifié exécutoire par Le Maire (1), compte tenu de la transmission en préfecture, le 02/04/2024, et de la publication le 02/04/2024

A Chabeuil, le 02/04/2024

(1) Indiquer « la présidente » ou « le président ».

(2) Indiquer la nature de l'assemblée délibérante : du conseil régional de ..., de la Collectivité territoriale unique de ..., de la métropole de ..., du Conseil syndical de ...

(3) L'ajout des signataires est désormais facultatif.